勐卯街道村（社区）示意图

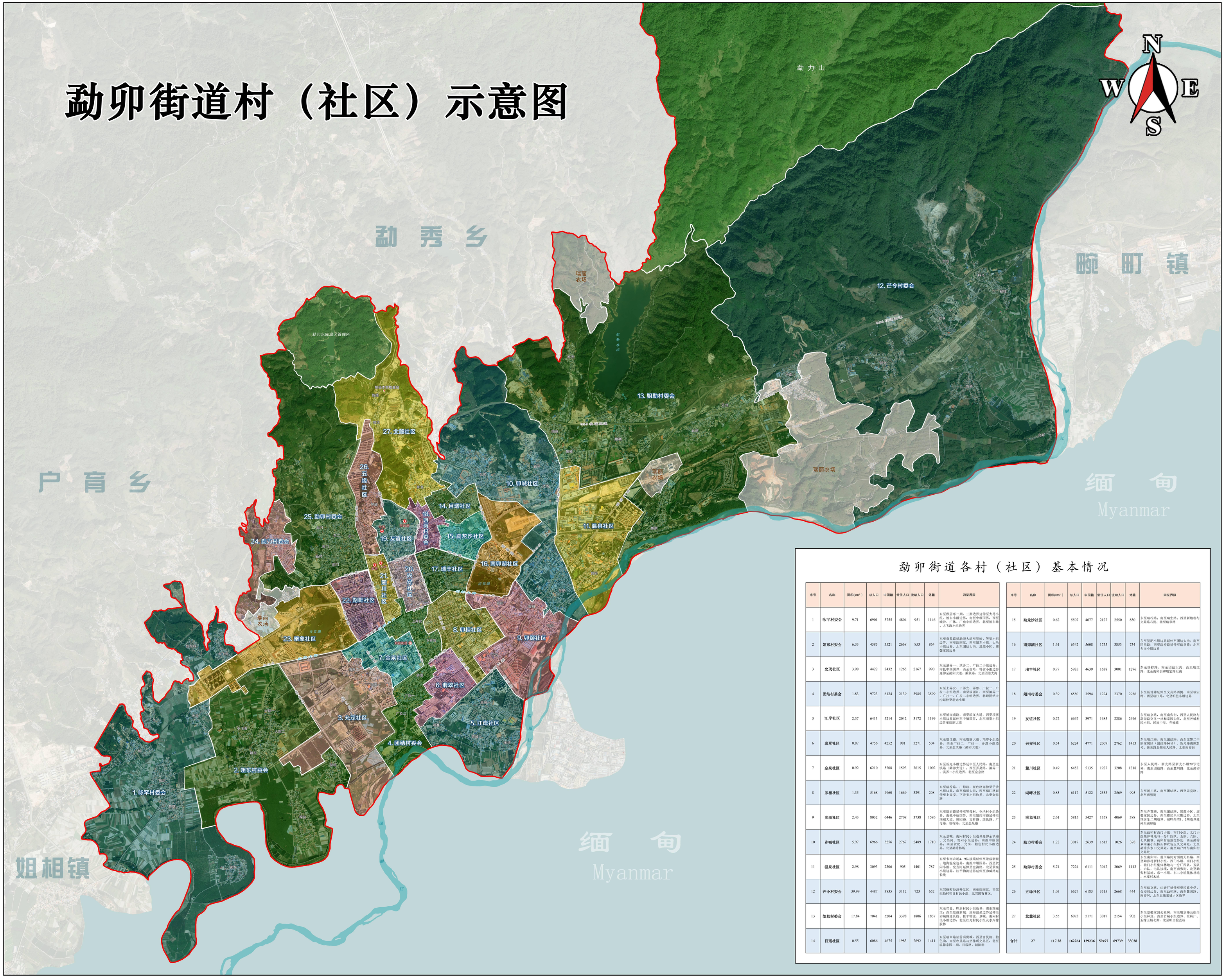

勐卯街道各村（社区）基本情况

序号	名称	面积(km²)	总人口	中国籍	常住人口	流动人口	外籍	四至界限
1	哊罕村委会	9.71	6901	5755	4804	951	1146	东至雅居乐二期、三期边界延伸至大马小组，姐东小组边界，南抵中缅国界，西至城沙、广体、广允小组边界，北至姐东城、大飞海小组边界
2	姐东村委会	6.33	4385	3521	2668	853	864	东至乘象路延勐卯大道至贺哈、等贺小组边界，南至瑞丽江，西至姐东小组、大马小组边界，北至团结大沟、恩源小区、康馨家园边界
3	允茂社区	3.98	4422	3432	1265	2167	990	东至满弄一、满弄二、广拉二小组边界，南抵中缅国界，西至贺哈、等贺小组边界延伸至勐卯大道、乘象路，北至团结大沟
4	团结村委会	1.83	9723	6124	2139	3985	3599	东至上弄安、下弄安、弄恩、广拉一、广拉二小组边界，南至瑞丽江，西至满弄一、广拉一、广拉二小组边界，北跨团结大沟延伸至新光小组
5	江岸社区	2.37	6413	5214	2042	3172	1199	东至姐岗南路，南至滨江大道，西至项赛小组边界延伸至中缅国界，北至项赛小组边界至瑞丽大道
6	翡翠社区	0.87	4756	4252	981	3271	504	东至瑞江路，南至瑞丽大道、项赛小组边界，西至广拉二、广拉一、弄恩小组边界，北至金满路（勐卯大道）
7	金泉社区	0.92	6210	5208	1593	3615	1002	东至新光小组边界延伸至人民路，南至金满路（勐卯大道），西至弄莫路、满弄一、满弄二小组边界，北至金泉路
8	卯相社区	1.35	5168	4960	1669	3291	208	东至瑞柠路、广母路、斑色路延伸至芒沙小组边界，南至瑞丽大道，西至瑞江路延伸至上弄安、下弄安小组边界，北至金泉路
9	卯缅社区	2.43	8032	6446	2708	3738	1586	东至瑞宏路延伸至等母村、屯洪村小组边界，南抵中缅国界，西至姐岗南路延伸至瑞丽大道、田园路、文鲜路、斑色路、广母路、瑞柠路，北至金泉路
10	卯喊社区	5.97	6966	5256	2767	2489	1710	东至景城、南闷村民小组边界延伸金满路、允当河、贺闷小组边界，南抵中缅国界；西至贺哈、允闷、帕色村民小组边界；北至勐卯林场
11	温泉社区	2.98	3093	2306	905	1401	787	东至卡南农场4、9队镇城伸至景成新城、地海温泉边界，南抵中缅国界，西至贺闷小组、允当河延伸至金满路，北至景城小组边界，柱平物流边界延伸至卯喊路辽民线
12	芒令村委会	39.99	4487	3835	3112	723	652	东邻畹町经济开发区，南至瑞丽江，西邻姐勒村芒良村民小组，北邻国有林区，
13	姐勒村委会	17.84	7041	5204	3398	1806	1837	东至芒良、畔丽村民小组边界，南至瑞丽江，西至景成新城、地海温泉边界延伸至卯喊路辽民线，柱平物流、景城、南闷村民小组边界；北至红光村民小组及水库楼板林
14	目瑞社区	0.55	6086	4675	1983	2692	1411	东至瑞章路站前商贸城、西至富民路、帕色沟，南至农场路与热作所交界区，北至温馨家园二期、目瑞路，朝阳巷

序号	名称	面积(km²)	总人口	中国籍	常住人口	流动人口	外籍	四至界限
15	勐龙沙社区	0.62	5507	4677	2127	2550	830	东至瑞柠路，南至瑞宏路，西至新地卷与文苑路石洞，北至瑞章路
16	南卯湖社区	1.61	6342	5608	1755	3853	734	东至贺肥小组边界延伸至团结大沟，南至团结路，西至瑞柠路延伸至瑞章路，北至允岗小组边界
17	瑞丰社区	0.77	5935	4639	1638	3001	1296	东至瑞柠路，南至团结大沟，西至瑞江路，北至南卯街和瑞宏路以南
18	姐岗村委会	0.39	6580	3594	1224	2370	2986	东至新地卷延伸至文苑路西侧，南至瑞宏路，西至瑞江路，北至帕色小组边界
19	友谊社区	0.72	6667	3971	1685	2286	2696	东至瑞京路，南至南卯街，西至人民路与勐卯路交叉一林和家园外至中缅国界，北至项赛小组边界至瑞丽大道
20	兴安社区	0.54	6224	4771	2009	2762	1453	东至瑞江路，南至团结路，西至交警二中队家属区（团结路16号）、新光路南侧23号、新光路北侧至人民路，北至南卯街
21	麓川社区	0.49	6453	5135	1927	3208	1318	东至人民路，新光路至新光小组29号边界，南至团结路，西至麓川路，北至南卯路
22	湖畔社区	0.85	6117	5122	2553	2569	995	东至麓川路，南至团结路，西至弄莫路，北至南卯街
23	乘象社区	2.61	5815	5427	1358	4069	388	东至弄莫路，南至团结路、恩源小区、康馨家园边界，西至雅居乐三期边界，北至雅居乐二期边界、湖畔西湾1、2期边界延伸至南卯街
24	勐力村委会	1.22	3017	2639	1613	1026	378	东至勐卯村西门小组、南门小组、北门小组集体林地与一分厂四队、五队、六队、七队接壤，勐卯村基地交界处，西至勐秀乡南桑小组桥头和农场五队交界处，北至勐秀乡东回交界处，南至勐户路与南卯街交界处
25	勐卯村委会	5.74	7224	6111	3042	3069	1113	东至南卯河、麓川路河对面的无名路，西至勐卯村原村小组、西门小组、南门小组、北门小组集体林地与一分厂四队、五队、六队、七队接壤，南至南卯街，北至勐卯村基地、东一小组、东二小组集体林地、水库杉木地
26	五缘社区	1.05	6627	6183	3515	2668	444	东至瑞京路，红砖厂延伸至至民我中学、公安局边界，南至勐卯路，西至麓川路、南卯河，北至五缘玉城小区边界
27	北麓社区	3.55	6073	5171	3017	2154	902	东至景馨家园公租房，南至瑞京路及姐岗小组林地，西至广城小组边界，红砖厂、五缘玉城七期，北至帕当检查站
合计	27	117.28	162264	129236	59497	69739	33028	