

瑞丽市禁止开垦陡坡地范围划定报告

组织单位：瑞 丽 市 水 利 局

编制单位：云南省水利水电勘测设计院有限公司

2025 年 12 月

瑞丽市禁止开垦陡坡地范围划定报告

建设单位：瑞 丽 市 水 利 局

设计单位：云南省水利水电勘测设计院有限公司

瑞丽市水利局参与人员： 李 颖 雷庆涛 杨剑恒

谢杨林

核 定： 于攀龙

审 查： 李 增

校 核： 刘思汛

项目负责人： 刘思汛

编 写： 龙正海 刘思汛 浦琦瑶

前 言

禁止开垦陡坡地范围划定作为水土保持工作的一项重要任务，是《中华人民共和国水土保持法》赋予县级人民政府的一项关键职责，是建立水土保持空间管控制度的重要组成部分，是开展水土流失防治和强化农林开发活动监管的重要基础性工作。在维护粮食安全、生态安全和河湖健康生命安全，维持生态系统平衡、建设生态农业、改善人居环境、发挥水土资源的生态效益、经济效益和社会效益等方面具有重要意义。

为深入贯彻《中华人民共和国水土保持法》（主席令第39号），全面落实《中共中央办公厅 国务院办公厅印发〈关于加强新时代水土保持工作的意见〉的通知》（中办发〔2022〕68号）及《水利部关于加强水土保持空间管控的意见》（水保〔2024〕4号）文件精神，根据《水利部办公厅关于印发水土保持重点区域划定技术指南的通知》（办水保〔2024〕2号）《云南省水利厅关于印发水土保持重点区域划定技术方案的通知》（云水保〔2024〕12号）等有关文件精神和要求，瑞丽市全面启动禁止开垦陡坡地范围划定工作。

由瑞丽市人民政府负责、市水利局牵头，组建领导小组负责瑞丽市禁止开垦陡坡地范围划定工作。2024年9月，通过公开招投标确定云南省水利水电勘测设计院有限公司（以下简称“云南水利设计院”）为瑞丽市禁止开垦陡坡地划定工作的技术服务单位，接受任务后，云南水利设计院根据《云南省禁止开垦陡坡地范围划定工作技术方案》的要求，按照资料收集、禁止开垦坡度提取、内业划定禁止开垦陡坡地范围、外业调查、图斑边界修正、检查验收、成果制作等工作流程有序开展。2024年10月，云南水利设计院技术小组完成内业划定禁止开垦陡坡地范围。10月23日瑞丽市水利局组织禁止开垦陡坡地范围划定工作座谈会，云南水利设计院汇报内业初步成果划定情况，座谈人员研究讨论初步成果，抽取畹町镇、户育乡、弄岛镇、勐秀乡等乡镇进行典型复核。2025年6月，市水利局及各乡镇街道对瑞丽市禁止开垦陡坡地范围图斑逐一自查，填写完成禁止开垦陡坡地范围图斑调查核实表并修改完善图斑，形成瑞丽市禁止开垦陡坡地范围划定成果。2025年11月对划定成果进行网上公示，广泛征求群众及各部门意见，采纳合理意见并进行修改形成送审稿。2025年12月5日对划定成果进行了技术审查，根据意

见修改后，顺利通过审查，形成划定成果报批稿。

瑞丽市共划定禁止开垦陡坡地面积 17373.72hm²，小班数 485 个。涉及瑞丽市勐卯街道，畹町镇、弄岛镇，勐秀乡、户育乡及农场管委会。划定范围涉及林地面积 17354.95hm²、草地面积 16.82hm²、裸土地面积 1.95hm²。

在工作开展过程中，得到了瑞丽市水利局的专业指导以及瑞丽市各乡镇政府、村委会和村小组的鼎力支持，为工作的顺利推进提供了重要保障。在此，谨向所有给予我们支持和帮助的单位及个人表示最诚挚的感谢！

目 录

1. 基本概况	1
1.1 自然地理	1
1.2 社会经济情况	5
1.3 土地利用情况	8
1.4 坡度分级及禁止开垦坡度分布	12
1.5 水土流失及水土保持状况	13
2. 划定依据及技术路线	15
2.1 指导思想及原则	15
2.2 划定依据	16
2.3 划定目的与任务	17
2.4 技术路线	17
2.5 工作流程	19
3. 禁止开垦陡坡地范围划定结果	21
3.1 划定范围	21
3.2 划定方法及过程	21
3.3 划定各阶段修改及评审情况	34
3.4 划定成果	35
4. 保障措施	43
4.1 组织保障	43
4.2 制度保障	43
4.3 资金保障	43
4.4 技术保障	44

4.5 质量保障	44
4.6 加强监督	45
5. 附件	46

1. 基本概况

1.1 自然地理

1.1.1 地理位置

瑞丽，古称勐卯，位于中国云南省德宏傣族景颇族自治州西南部，是位于祖国西南边陲的重要边境口岸城市，西北、西南、东南三面与缅甸接壤，国境线长 169.8km，城区距缅甸木姐口岸仅 4.5km，距缅甸南坎 32km 东连芒市，北接陇川县，形成了“一个坝子（盆地）、两个国家”的独特地理格局。瑞丽市位于东经 97°31′~98°02′，北纬 23°38′~24°14′，国土面积 944.7674km²，地处横断山脉高黎贡山余脉的延伸部分，地势西北高东南低，平均海拔约 1000m。瑞丽是 320 国道（上海~瑞丽）终点，与中印公路（史迪威公路）交汇，陆路距昆明 715km、芒市 99km，为通往东南亚、南亚的重要门户。是大中华经济圈、南亚经济圈、东盟经济圈的交汇点，是泛亚铁路西线的出境枢纽、中缅油气管道入境第一站，是走向印度洋最安全、最便捷、最稳定、最成熟的陆路通道。



图 1-1 瑞丽市地理位置示意图

1.1.2 自然地理

瑞丽市区位优势独特，是大中华经济圈、南亚经济圈、东盟经济圈的交汇点，是泛亚铁路西线的出境枢纽、中缅油气管道入境第一站，是走向印度洋最安全、最便捷、最稳定、最成熟的陆路通道。是集自贸试验区、国家重点开发开放试验区、全国唯一实行“境内关外”特殊监管模式的姐告边贸区于一体的特殊区域。瑞丽市自然资源富集，风光秀丽，冬无严寒、夏无酷暑、花开四季、果结终年，历年平均气温 21℃，年降雨量平均值为 1384.7 毫米，年平均相对湿度为 76%，森林覆盖率 69.51%，负氧离子常年均值在每立方米 1200—2600 个，是最适宜人类居住的“天然大氧吧”；拥有高等植物 3700 余种，素有“植物王国”“物种基因库”之美称；水资源丰富，市境内河流属伊洛瓦底江水系，分为瑞丽江和南宛河两大支流，地下水径流 2.14 亿立方米；地热资源丰富，属高温地热泉，分布范围广，地热流的生成条件好；瑞丽是国家级风景名胜区和中国首批优秀旅游城市，有一城两国、一寨两国、一院两国、一街两国、一桥两国、一岛两国、一口井两国饮的世界上罕见的特殊地理景观。

1.1.3 地形地貌

瑞丽市地处横断山脉南延部分，地形地貌复杂多样，具有典型的山地、河谷和盆地相间分布的特征。瑞丽市以山地为主，地势总体呈东北高、西南低。东北部为高黎贡山余脉，海拔较高，山体陡峭，森林覆盖率高；西南部地势逐渐降低，靠近缅甸边境地区多为丘陵和河谷地带。境内最高点为勐秀乡的帕夏山，海拔约 2019m，最低点为弄岛镇的南宛河出境处，海拔约 743m，相对高差较大。瑞丽坝子（盆地）是全市最大的山间盆地，地势平坦，土壤肥沃，是瑞丽市农业和经济活动的核心区域。瑞丽城区（勐卯街道）即位于此。南宛河（瑞丽江的支流）流经瑞丽市，形成宽阔的河谷地带，沿岸多为冲积平原，适合农耕和居住。部分地区分布有石灰岩地层，形成溶洞、峰丛等喀斯特地貌景观，但规模较小，不如云南东部（如石林）典型。瑞丽市与缅甸接壤，国境线长 169.8km，地形以丘陵、山地为主，其间分布有多条河流（如瑞丽江、南宛河），形成天然边界。

1.1.4 气候特征

瑞丽市地处北回归线北侧，瑞丽市属南亚热带湿润性季风气候类型，气候湿热，处于孟加拉湾暖湿气流迎风坡的前沿，干湿季分明，降雨量充沛，年降雨量 1450.2mm，由于时空分布不均，5 月至 10 月的降雨量占年降雨量的 88.5%，洪枯季节分明，多年平均日照时数 2297.3 小时，年均太阳辐射量 129.4 千卡/cm²，年均蒸发量 1695.3mm，空气相对湿度 77%，年均气温 20.7℃，最高气温 36.4℃，最低气温 1.5℃，多年平均无霜期 359.9

天，昼夜温差大，具有日照长，高温高湿，夏无酷暑，冬无严寒的多宜型立体气候。有利于作物的养分积累，是适宜热带、亚热带多种作物生长的气候区。

1.1.5 水文

瑞丽市地处瑞丽江及其主要支流南宛河的下游，境内山溪河流较多，沟渠纵横，多呈叶脉状展开。瑞丽市境内有河流 53 条，其中流域面积大于 50km² 有 7 条，流域面积小于 50km² 有 46 条；汇入畹町河的河流有 7 条，汇入南宛河的河流有 18 条，汇入瑞丽江的河流有 25 条。河流流向大体分两类，以勐秀——户育山脊为界，向东南的河流注入瑞丽江，向西北的河流注入南宛河，均属伊洛瓦底江水系。

(1) 瑞丽江

瑞丽江发源于高黎贡山西侧腾冲市界头镇、明光镇、滇滩镇诸山溪流，经腾冲市、龙陵县后于梁河县小尖峰梁子进入德宏州，上游称龙江。在芒市遮放坝尾接纳芒市大河汇入后称瑞丽江。于黑山门峡谷进入瑞丽市境内，在畹瑞桥以下流入瑞丽坝区，畹町镇索阳中缅 86 号界碑附近有左岸支流畹町河汇入，之后多为中缅界河，大体沿东北—西南方向流淌，在弄岛镇大用棒中缅 55 号界碑附近接纳南宛河汇入后流入缅甸，汇入伊洛瓦底江。瑞丽江河道总长度约 387km，流域面积约 11951km²，其中瑞丽市境内流域面积约 589.08km²。畹瑞桥—大用棒 55 号界碑（南宛河汇口）河段长 51.1km，其中 19.9km 流经中缅两国村寨间，为中缅两国界河；中方内河段 5.9km；其余大部分河段位于缅甸境内。瑞丽市境内主要支流有勐嘎河、南卡河、允当河、帕色河、南毛河、南管河、南底河、南哈解河等 25 条。还有人工开凿沟渠，基本与瑞丽江平行的团结大沟及喊撒大沟等，这些人工沟渠将山溪洪水截排后向瑞丽江下游输送。瑞丽江畹瑞桥上游河段，属瑞丽江国家风景名胜区。

(2) 南宛河

南宛河发源于陇川县护国乡野牛坝，自北东向南西蜿蜒贯穿陇川坝，于 52 号国界桩处成为中缅国界河，在章凤南多寨附近进入峡谷。河道于弄岛广喊寨 53 号界桩处流出峡谷，进入瑞丽坝区，在 55 号界桩处汇入瑞丽江。南宛河在我国境内流域面积 1443km²，全长约 136.665km。其中瑞丽市境内长约 63km（均为国界河），流域面积 355.67km²，有南俄列河、南兰河、唐平河、南永卡河、南缅卡河、高里卡河、弄龙卡河、围角卡河、南姑河、南惹河等 18 条支流汇入。

(3) 畹町河

畹町河又名南养河，分布于瑞丽市境东部，为瑞丽江一级支流，发源于畹町镇东部芒市回龙山和缅甸广桂山一带，由北东向南西径流，经芒棒、畹町、混板，于索阳村南

汇入瑞丽江，主河道长 29.0km，境内长 26.0km，河宽 3.0~5.0m，沿途有南幸姐河、南斜勒河、南道河等 7 条支流汇入，为中缅两国界河。

1.1.6 土壤

根据成土自然条件，瑞丽市土壤形成过程及分布规律划分，共分 6 个土类，11 个亚类，19 个土层，34 个土种，总面积 1162781 亩，水域 23450 亩，非生产用地 106769 亩。6 个土类中，地带性土壤有黄壤，砖红壤性红壤，红壤三类，非地带性土壤有石灰土、草甸土、水稻土三类。黄壤是瑞丽所处位置最高的土壤，多在海拔 1760~2019m 之间的地带，面积 7506 亩，占总面积 0.65%，分布于市境内第一高山~~勐卯街道勐力村的户永山和第二高山~~勐秀、户育两乡交界处的营盘山一带的高山区，该土壤分布地带，年均气温 14~15℃，雨雾多，日照少，年降雨量 1900mm，植被保存好，土壤裸露少，水土流失不重，土壤发育于粗粒结晶的花岗岩肥量较高。红壤分布在勐秀、户育两个山区乡，海拔在 1400~1760m 的中山和半山，面积为 123713 亩，占总面积 10.64%，该土壤分布区年降雨量 1600~1800mm 之间，年均气温 15.4~17.09℃，成土母质为粗粒结晶岩，发育完整。砖红壤性红壤面积 862140 亩，占全市总面积 74.15%，分布在全市山区，半山区和盆缘低丘及 1 街道 2 乡 3 镇，一般海拔在 750~1400m 范围内，发育于泥质岩、变质岩、混合岩及粘土夹褐煤层的母质，盆地边缘的丘陵阶地，多发育于湖积母质，是随地壳上升而脱潜形成。石灰土分布在勐卯街道芒令和勐力一带瑞丽江边，与畹町和芒市接壤部分，该土种有机质，氮磷含量较高，钾肥偏低，偏碱，面积 26447 亩。草甸土又名冲积土，面积 11531 亩，占总面积 0.99%，分布在勐卯街道、姐相镇和弄岛镇所辖范围内，该土壤发育于河流冲积物，主要在瑞丽江，南碗河及主要支流的河滩。水稻土分布在海拔 745~1640m 之间，以 900m 以下坝区为多，面积 131444 亩，占总面积 11.31%。由于耕作，土壤逐渐改变，以母土遗留属性形成了水稻土特有的理化性状和生产性能，土壤肥力普遍高。

1.1.7 动植物资源

瑞丽市现存野生动物主要有 339 种，其中兽类 52 种，爬行动物 20 种，两栖类 8 种，鸟类 71 种，昆虫类 163 种。明钱古训《百夷传》载：“境内所产珍物有犀、象、麝、鸚鵡、孔雀、鳞蛇。”《民国地志》记：“鹿、麝、獭、熊、豹等均特产之”。其后，由于人烟辐辏，森林减少，犀、象、麝等异兽绝迹，豹、野牛已不多。列入国家一级保护动物有：蜂猴、绿孔雀、云豹、巨蜥、鳞蛇、马来熊；二级保护动物有：黑猴、原鸡、穿山甲、大壁虎；三级保护动物有：果子狸、啄木鸟、滑鼠蛇、银环蛇。省级保护动物有：

眼镜王蛇、眼镜蛇、狼、云猫。瑞丽市动物主要分布在弄岛、户育、勐秀、勐卯等乡镇林区。此外，在瑞丽市瑞丽江流域中缅边境中方一侧，长期栖息着 5 种鸚鵡，均为中国国家二级重点保护野生动物。因此，瑞丽市瑞丽江有“中国鸚鵡湾”之称。

瑞丽市森林面积 61706.58 公顷，森林覆盖率为 65.31%。分布呈垂直地带性特点明显。海拔 1600m 以上的勐力，户永山一带，主要森林群落有水冬瓜林，干形高大通直，最大的高 25m。海拔 900m~1600m 为南亚热带季风阔叶林，以南京里、户育、等嘎、勐秀、勐力等地为主，大部分是次生植被。典型的森林群落有栲类林、石砾、楠木、木荷、桦木。海拔在 900m 以下的为亚热带山地苔藓林。分布以低山河谷阶地为主，无完整森林群落，常见的乔木有云南石梓、马蹄果、栲类、红木荷等。坝区分布有番龙眼、菠萝蜜、多头花、重阳木、八宝树、柚木、凤凰木、大榕树等典型热带树种。瑞丽森林分为 7 个植被系、17 个亚植被系、30 个群系。主要森林类型有热带山地雨林，亚热带季风常绿阔叶林，亚热带山地落叶阔叶林，针叶林和竹林。珍稀林材物种有滇桐、合欢木、滇楠、西南紫薇，瑞丽山龙眼等数十种。有国家一级保护植物杪椴。在云南“植物王国”录中，以瑞丽地名命名的植物有“瑞丽兰果树”“瑞丽荷包果”“瑞丽紫金牛”“瑞丽山龙眼”“瑞丽虾脊兰”，“瑞丽蒲桃”等 24 种，珍稀保护树种有华南苏铁银杏（一级），秃杉、鹅掌楸、锯叶竹节树、翠柏等 69 种。据统计，瑞丽市有分布的国家重点保护野生动植物共计 338 种，极小种群植物 1 种，其中国家重点保护野生动物 218 种，国家重点保护野生植物 120 种。

1.2 社会经济情况

1.2.1 行政区划

瑞丽市下辖瑞丽市姐告边境贸易区、畹町经济开发区 2 区，勐卯 1 街道，畹町、弄岛、姐相 3 镇，勐秀、户育 2 乡，有瑞丰、目瑙、勐龙沙、友谊、麓川、兴安、卯相、国门、民主街、和平国防街、建设路 11 个社区，29 个村委会，229 个村民小组，283 个自然村，11 个社区居民委员会；瑞丽市瑞丽农场社区管理委员会下辖飞海、卡南、荣光、雷午、飞虎、莫里 6 个社区居民委员会 55 个村民小组；国营畹町农场下辖 9 个直属生产队。

其中勐卯街道地处瑞丽市中部，街道办事处驻地团结村，距市政府驻地 1km，位于东经 97°47'20"~98°02'30"，北纬 23°56'45"~24°09'30"之间，东与畹町经济开发区为邻；南和缅甸木姐市隔江相望，与大掌、贺乱等缅寨接壤；西与姐相乡毗连；北与勐秀乡、陇川县章风镇、瑞丽市遮放镇相依，东西最大横距 26km，南北最大纵距 21.5km，国土

面积 208.5km²。勐卯街道下辖勐卯、姐岗、姐东、姐勒、芒令、勐力、团结、咏罕 8 个村委会，65 个自然村、69 个村民小组和麓川、友谊、目瑙、瑞丰、兴安、卯相、勐龙沙、乘象、翡翠、江岸、金泉、南卯湖、五缘、卯喊、温泉、湖畔、北麓、允茂、卯颂 19 个社区居委会，223 个居民小组。

畹町镇位于德宏州南部，镇政府驻地距昆明 733km，距州府芒市 82km，距瑞丽市区 23km，东北与瑞丽市接壤，南与缅甸联邦九谷市相邻，西北与瑞丽市勐卯街道隔江相望。土地总面积 95.58km²；国境线长 28.646km。畹町镇下辖民主街、国防街、建设路 3 个社区和芒棒、新合、混板 3 个村委会，共计 16 个村民小组。

弄岛镇位于东经 97°42'55"~97°31'38"，北纬 23°50'35"~23°59'27"，地处瑞丽市西南部，距瑞丽市区 28km，东接姐相乡，北连户育乡，西南、东南与缅甸相邻，瑞丽江和南畹河在境内小榕畔村附近相交汇，国境线长 42.8km，镇域辖区总面积 102.08km²。弄岛镇下辖雷允、弄岛、等秀、等嘎 4 个村委会，34 个村民小组。

姐相镇位于东经 97°42'20"~97°49'50"，北纬 23°51'12"~23°57'46"，地处瑞丽坝子中部，土地总面积 62.12km²。姐相镇下辖顺哈、暖波、贺赛、俄罗 4 个村委会，40 个村民小组。

户育乡区位独特，拥有较好的地理优势。户育乡位于德宏州瑞丽市西北部，辖区面积 212.46km²。乡政府驻地距离瑞丽市区约 20km，东、东北与勐卯街道、勐秀乡相连，南与姐相乡及农场贺腮分场相接壤，西南与弄岛镇相通，西北与邻国缅甸木巴坝隔南宛河相望，国境线 19.8km。全乡下辖弄贤、户育、班岭、雷弄 4 个村委会，30 个村民小组。

勐秀乡地处瑞丽市西北部，西隔南畹河与缅甸相望，东北侧与陇川县相邻，东面和南面与瑞丽坝相接。乡政府驻地距市区 22km，距陇川县城 25km，瑞章公路过境 22km，辖区国土总面积 264.38km²。国境线长 12.3km，有界碑 1 个，渡口 3 个，大小河流 14 条。勐秀乡下辖勐秀、户兰、户瓦、勐典、等扎、南京里、小街 7 个村民委员会，44 个村民小组。

表 1-1 瑞丽市行政区划统计表

序号	乡（镇、街道）	村（居）委会	
		数量/个	详情
1	勐卯街道	8	勐卯村、姐岗村、姐东村、姐勒村、芒令村、勐力村、团结村、咏罕村
2	姐相镇	4	顺哈村、暖波村、贺赛村、俄罗村
3	弄岛镇	4	雷允村、弄岛村、等秀村、等嘎村

序号	乡（镇、街道）	村（居）委会	
		数量/个	详情
4	畹町镇	6	民主街社区、国防街社区、建设路社区、芒棒村、新合村、混板村
5	户育乡	4	弄贤村、户育村、班岭村、雷弄村
6	勐秀乡	7	勐秀村、户兰村、户瓦村、勐典村、等扎村、南京里村、小街村



图 1-2 瑞丽市行政区划图

1.2.2 人口现状

2023 年瑞丽市常住人口数 234019 人。按性别分，其中：男性 125402 人，女性 108617 人。按城镇农村分，其中：城镇人口 180626 人，农村人口 53393 人，城镇化率 77.18%，人口自然增长率-0.43%，人口密度：247.64（人/km²）。

出生死亡状况，出生人数：2100 人，出生率 9.03%，死亡人数 2200 人，死亡率 9.46%。

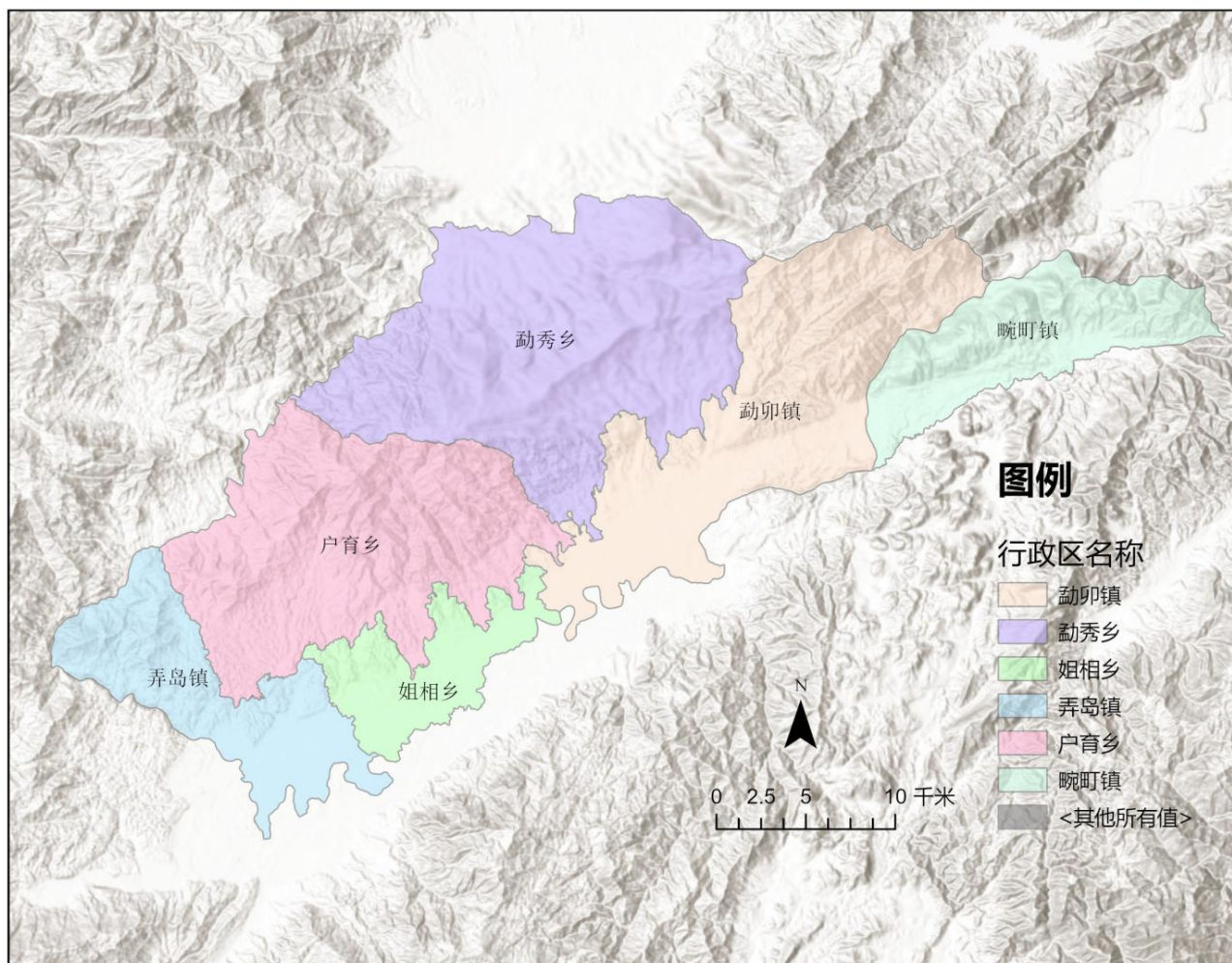
少数民族人口数 90311 人，五个少数民族合计：77622 人，其中：傣族 57625 人，景颇族 15765 人，阿昌族 1028 人，傈僳族 1351 人，德昂族 1853 人。

1.2.3 社会经济情况

全市地区生产总值实现 150.37 亿元，同比增长 7.2%，增速排全省第十、全州第一；规模以上工业增加值完成 10.76 亿元，同比增长 30%，增速排全省第五；固定资产投资完成 69.5 亿元，增速高于全省 3 个百分点，高于全州 10 个百分点；社会消费品零售总额同比增长 2.9%；居民人均可支配收入同比增长 5.1%。全市全体居民人均可支配收入 30955 元，比上年增长 5.1%。按常住地分，城镇常住居民人均可支配收入 39741 元，比上年增长 4.4%；农村常住居民人均可支配收入 16361 元，增长 7.9%。城镇居民人均消费支出 26143 元；农村居民人均消费支出 13811 元。

1.3 土地利用情况

1.3.1 土地利用现状

根据收集的 2023 年瑞丽市国土三调 2023 年变更数据成果，瑞丽市国土总面积 94476.74hm²，共分布有 12 个一级地类 44 个二级地类。详见下表及下图。

表 1-2 瑞丽市土地利用类型面积统计表

序号	一级地类	二级地类	面积 (hm ²)	占比 (%)
1	耕地	水田	8931.72	9.45%
2		水浇地	42.99	0.05%
3		旱地	3816.32	4.04%
4	园地	果园	3801.10	4.02%
5		茶园	83.97	0.09%
6		橡胶园	9077.71	9.60%
7		其他园地	379.07	0.40%
8	林地	乔木林地	52130.80	55.16%
9		竹林地	1046.17	1.11%
10		灌木林地	632.60	0.67%
11		其他林地	2275.87	2.41%
12	草地	其他草地	968.86	1.03%
13	商服用地	商业服务业设施用地	897.83	0.95%
14	工矿仓储用地	工业用地	541.13	0.57%
15		采矿用地	288.37	0.31%

序号	一级地类	二级地类	面积 (hm ²)	占比 (%)
16		物流仓储用地	431.29	0.46%
17	住宅用地	城镇住宅用地	855.45	0.91%
18		农村宅基地	2168.68	2.29%
19	公共管理与公共服务用地	机关团体新闻出版用地	167.39	0.18%
20		高教用地	17.74	0.02%
21		科教文卫用地	276.56	0.29%
22		公用设施用地	70.37	0.07%
23		公园与绿地	152.69	0.16%
24		广场用地	0.24	0.00%
25	特殊用地	特殊用地	300.89	0.32%
26	交通运输用地	铁路用地	102.36	0.11%
27		公路用地	930.46	0.98%
28		城镇村道路用地	517.29	0.55%
29		交通服务场站用地	55.75	0.06%
30		农村道路	1095.69	1.16%
31		机场用地	7.53	0.01%
32		港口码头用地	1.04	0.00%
33		管道运输用地	12.62	0.01%
34	水域及水利设施用地	河流水面	663.86	0.70%
35		水库水面	434.05	0.46%
36		坑塘水面	249.85	0.26%
37		内陆滩涂	157.27	0.17%
38		沟渠	160.87	0.17%
39		水工建筑用地	20.29	0.02%
40	其他土地	空闲地	15.91	0.02%
41		设施农用地	289.64	0.31%
42		裸土地	10.98	0.01%
43		裸岩石砾地	2.55	0.00%
44		养殖坑塘	427.91	0.45%



图 1-3 瑞丽市土地利用现状分布图

1.3.2 林地、草地、裸土地分布

根据 2023 年瑞丽市国土三调 2023 年变更数据成果，经分析统计得出，瑞丽市林地、草地、裸土地面积共计 57065.28hm²。其中林地面积 56085.44hm²，占全市林地、草地、裸土地总面积的 98.28%，其中乔木林地 52130.80 hm²(占 91.35%)、竹林地 1046.17 hm²(占 1.83%)、灌木林地 632.60hm²(占 1.11%)、其他林地 2275.87hm²(占 3.99%)；

草地面积 968.86 hm²，占全市林地、草地、裸土地总面积的 1.70%；裸土地面积 10.98 hm²，全市林地、草地、裸土地总面积的 0.02%。具体林地、草地、裸土地统计及分布情况详见下表及下图。

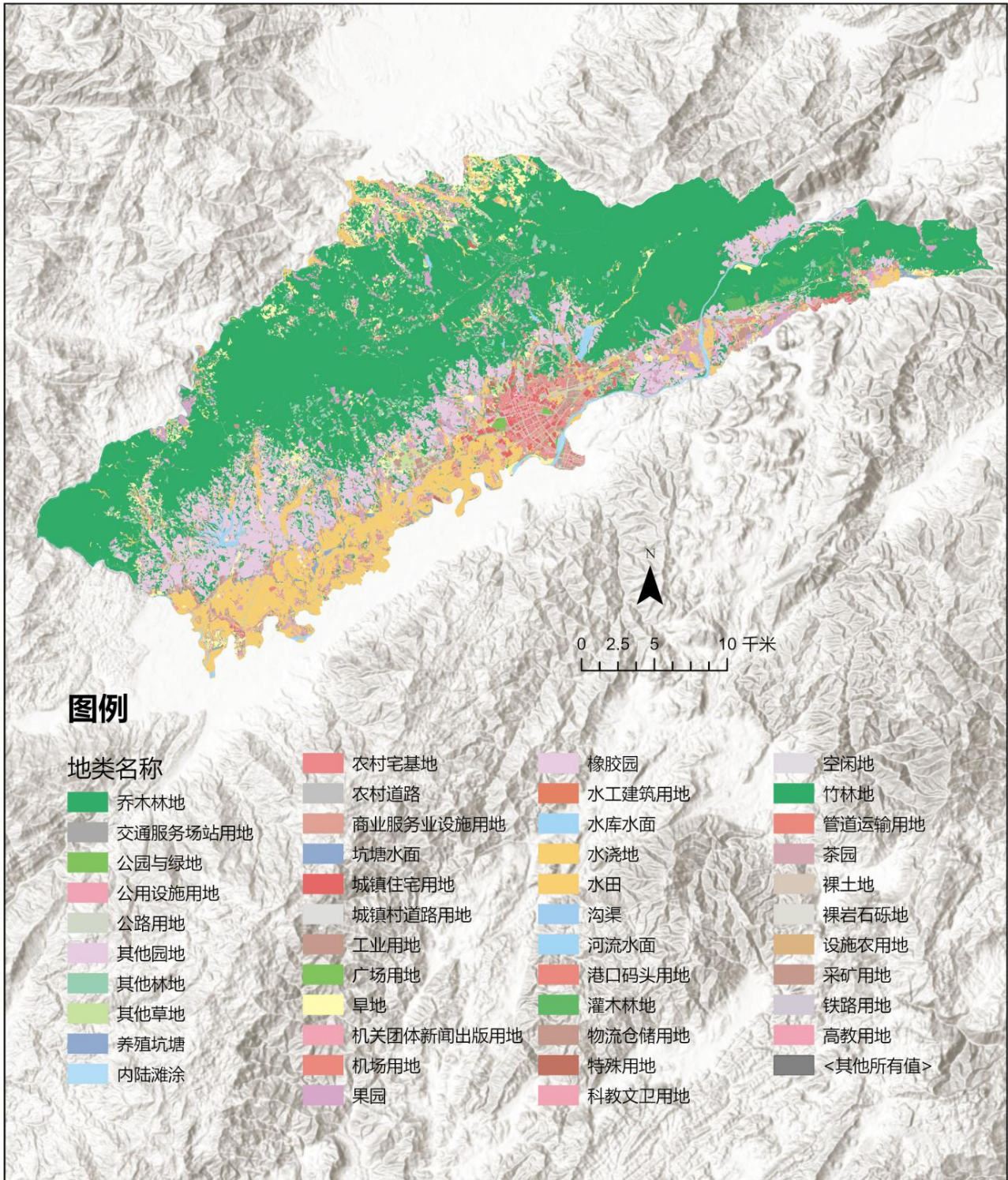
表 1-3 瑞丽市林地、草地、裸土地面积统计表

序号	一级地类	二级地类	面积 (hm ²)	占比 (%)
1	林地	乔木林地	52130.80	91.35%
2		竹林地	1046.17	1.83%
3		灌木林地	632.60	1.11%
4		其他林地	2275.87	3.99%
小计			56085.44	98.28%
5	草地	其他草地	968.86	1.70%
小计			968.86	1.70%
6	裸土地		10.98	0.02%
小计			10.98	0.02%
总计			57065.28	100.00%



图 1-4 瑞丽市林地、草地、裸土地资源分布示意图

1.4 坡度分级及禁止开垦坡度分布

根据国土三调 2023 年变更数据及对应坡度分级数据分析，瑞丽市地区坡度在 0-2°、2-6°、6-15°、15-25°、25°以上的面积分别为 15722.49、6020.29、16742.52、27366.13、28660.31，分别占总面积的 16.64%、6.37%、17.71%、28.96%、30.32%。瑞丽市坡度 25 度以上区域占全市面积的 30.32%，坡度 25 度以下区域占全市面积的 69.68%。瑞丽市具体坡度等级详见下表、下图。

表 1-4 瑞丽市坡度等级统计表

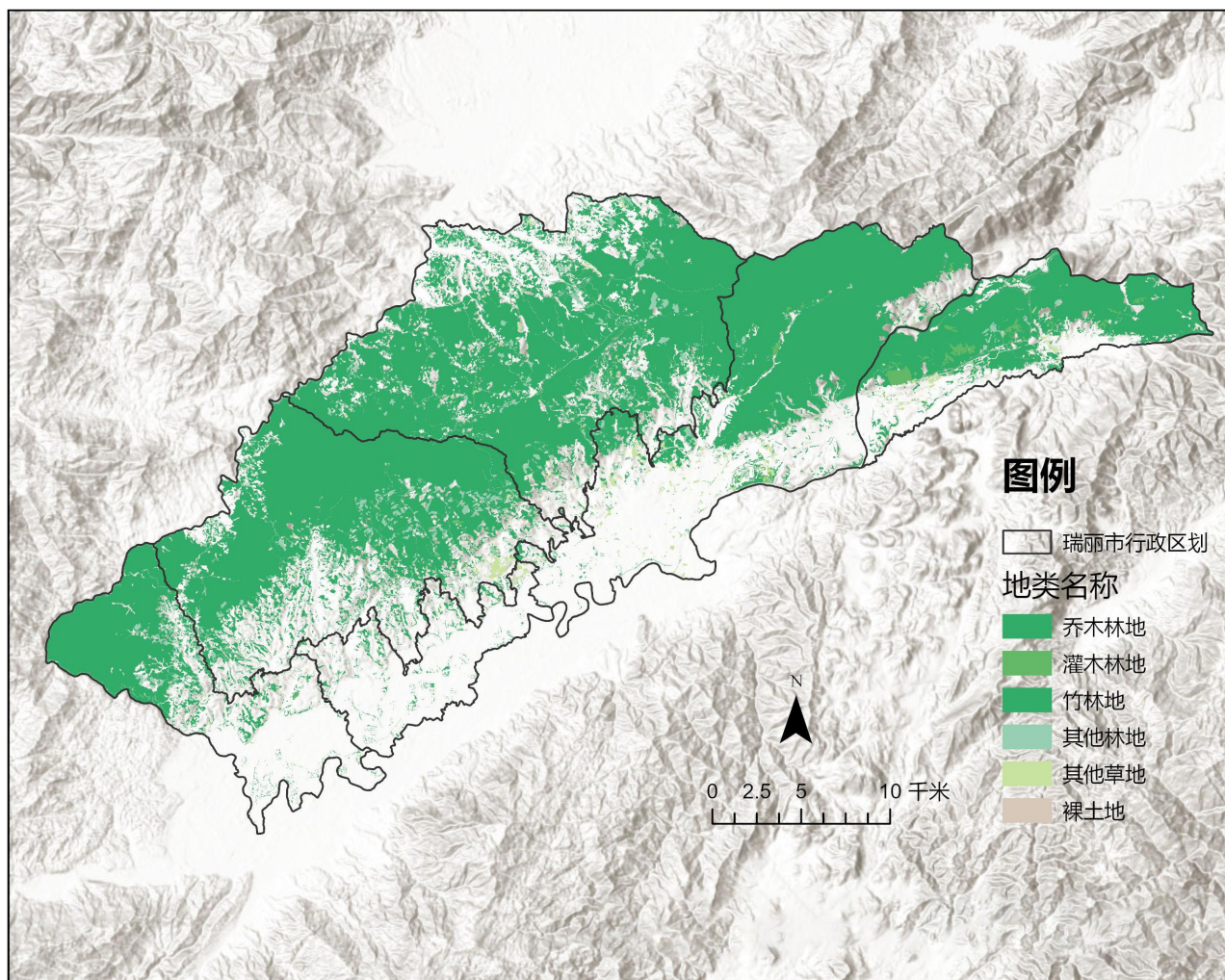
序号	坡度等级	面积 (hm ²)	占比 (%)
1	≤2°	15722.49	16.64%
2	2°~6°	6020.29	6.37%
3	6°~15°	16742.52	17.71%

序号	坡度等级	面积 (hm ²)	占比 (%)
4	15°~25°	27366.13	28.96%
5	>25°	28660.31	30.32%



图 1-5 瑞丽市坡度分级分布情况示意图

1.5 水土流失及水土保持状况

根据云南省水土流失动态监测数据（2023年），全市微度侵蚀面积为865.92km²，占土地总面积的84.89%；土壤侵蚀总面积154.08km²，占土地总面积的15.11%。土壤侵蚀强度分级中，轻度侵蚀面积为103.17km²，占土地总面积的66.96%；中度侵蚀面积为14.88km²，占土地总面积的9.66%；强烈侵蚀面积为8.74km²，占土地总面积的5.67%；极强烈侵蚀面积为11.29km²，占土地总面积的7.33%；剧烈侵蚀面积为16km²，占土地总面积的10.38%。

表 1-5 2023 年瑞丽市水土流失面积统计表

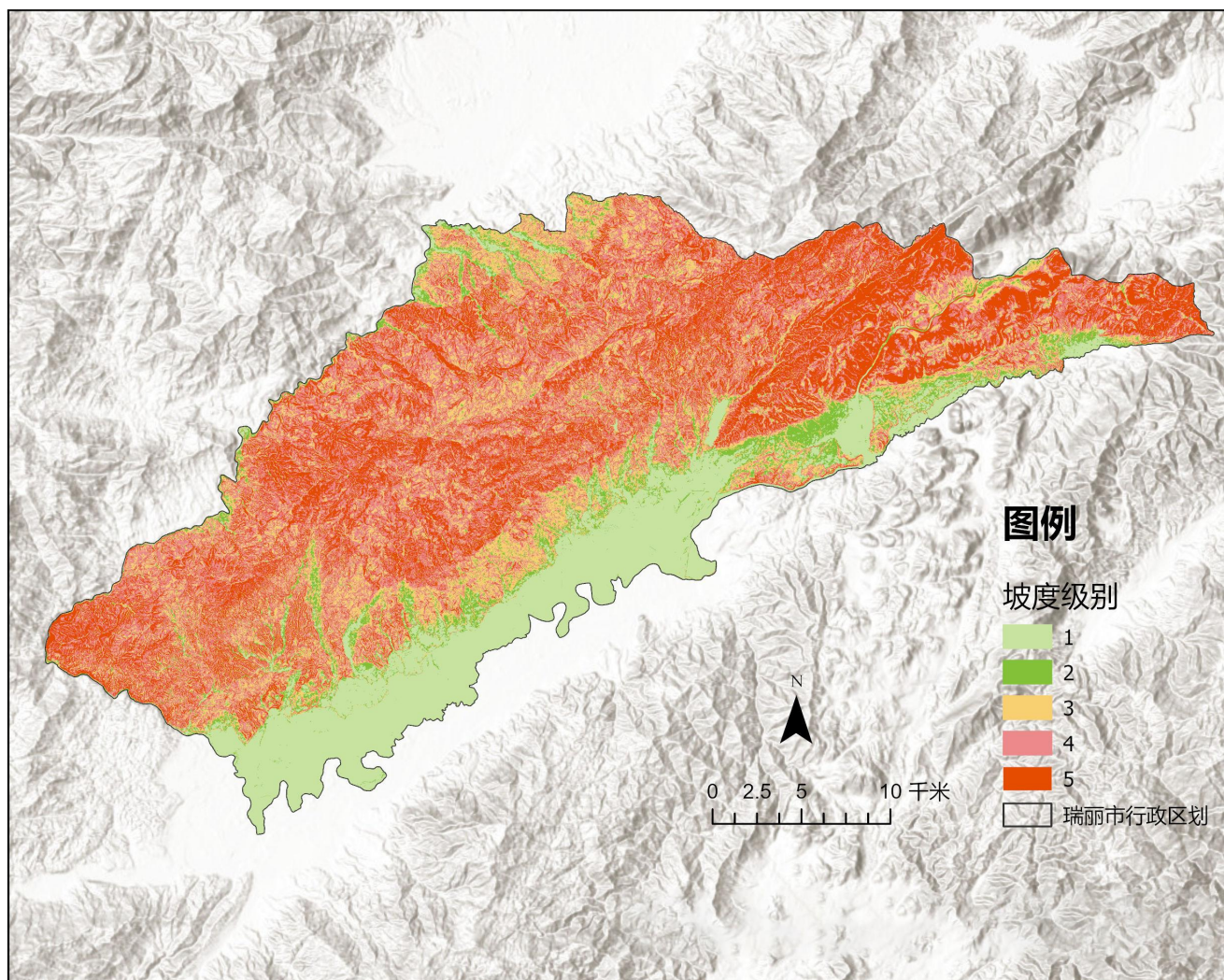
统计单元		面积 (km ²)	占比 (%)	
微度侵蚀		865.92	84.89%	
水土流失	轻度侵蚀	占水土流失面积比例	103.17	62.37%
	中度侵蚀	占水土流失面积比例	14.88	9.66%
	强烈侵蚀	占水土流失面积比例	8.74	5.67%
	极强烈侵蚀	占水土流失面积比例	11.29	7.33%
	剧烈侵蚀	占水土流失面积比例	16	10.38%
合计		1020	100%	

注：1020km²为民政部公布行政面积。

2. 划定依据及技术路线

2.1 指导思想及原则

2.1.1 指导思想

以习近平新时代中国特色社会主义思想为指导，深入贯彻习近平生态文明思想和习近平总书记关于治水重要论述精神，全面落实《中华人民共和国水土保持法》《中华人民共和国土地管理法》等相关法律法规要求，坚持生态优先、保护为主，科学合理划定禁止开垦陡坡地范围。以全面加强瑞丽市水土保持空间管控、提升水土保持功能为导向，按照应划尽划、应保尽保、科学划定的原则，以保障生态安全、防治水土流失、促进可持续发展为目标，统筹兼顾生态保护与农业生产需求，结合区域自然地理条件和社会经济发展实际，采用先进技术手段，确保划定工作的科学性、精准性和可操作性。通过划定瑞丽市禁止开垦陡坡地范围，严格管控陡坡地开发利用行为，强化生态修复与治理，推动形成绿色、协调、可持续的土地利用格局，为瑞丽市加强水土保持空间管控、依法严格人为水土流失监管、科学推进水土流失综合防治提供支撑，推动瑞丽市新阶段水土保持工作高质量发展。

2.1.2 划定原则

（1）生态优先，保护为要

坚持人与自然和谐共生的发展理念，科学划定禁止开垦陡坡地范围，降低发展的资源环境代价，因地因时制宜，分区分类施策，努力处理好高质量发展和高水平保护的关系。

（2）统筹协调，科学划定

本次划定工作要结合国土空间规划、“三区三线”划定和生态保护红线管理，衔接《中华人民共和国土地管理法实施条例》中禁止开垦的范围要求、《自然资源部关于经济发展用地要素保障工作中严守底线的通知》（自然资发〔2023〕90号）中复垦耕地“三个禁止”要求，以第三次国土调查（以下简称“国土三调”）成果中的林地、草地和裸土地小斑为底数，按照落地准确、边界清晰、便于管理的要求，采取定量判别为主、定性判定为辅的方法进行科学划定。

（3）应划尽划，应保尽保

按照国家、云南省和德宏州禁止开垦陡坡地划定要求，本次划定工作应做到应划尽划、应保尽保。

(4) 政府主导，部门协作

本次划定工作应按照瑞丽市水利局牵头具体负责，自然资源、林草、农业农村等多个部门密切配合的形式有序推进。

2.2 划定依据

(1) 《中华人民共和国水土保持法》（1991年6月29日颁布，2010年12月25日修订，2011年3月1日施行）；

(2) 《中华人民共和国土地管理法实施条例》（1998年12月27日发布，2021年7月2日第三次修订）；

(3) 《云南省水土保持条例》（云南省人大常委会，2014年7月颁布，2018年11月29日修正）；

(4) 《中共中央办公厅 国务院办公厅印发〈关于加强新时代水土保持工作的意见〉的通知》（中办发〔2022〕68号）；

(5) 《水利部关于加强水土保持空间管控的意见》（水保〔2024〕4号）；

(6) 《水利部关于印发贯彻落实〈关于加强新时代水土保持工作的意见实施方案〉的通知》（水保〔2023〕25号）；

(7) 《自然资源部关于经济发展用地要素保障工作中严守底线的通知》（自然资发〔2023〕90号）；

(8) 中共云南省委办公厅云南省人民政府办公厅印发〈关于加强新时代水土保持工作的实施方案〉的通知（云办通〔2023〕18号）；

(9) 《国土空间调查、规划、用途管制用地用海分类指南》的通知（自然资发〔2023〕234号）；

(10) 《自然资源部关于经济发展用地要素保障工作中严守底线的通知》（自然资发〔2023〕90号）；

(11) 《水利部办公厅关于印发水土保持重点区域划定技术指南的通知》（办水保〔2024〕2号）；

(12) 《禁止开垦陡坡地范围划定技术指南》（水利部，2024年1月）；

(13) 《云南省水利厅关于印发水土保持重点区域划定技术方案的通知》（云水保〔2024〕12号）；

(14) 《国土调查坡度分级图制作技术规定》（TD/T1072-2022）；

(15) 《水土保持工程调查与勘测标准》（GB/T51297-2018）；

- (16) 《水土保持监测技术规范》（SL/T277-2024）；
- (17) 《土地利用现状分类》（GB21010-2017）；
- (18) 《水土保持遥感监测技术规范》（SL592-2012）；
- (19) 《区域水土流失动态监测技术规定（试行）》（办水保〔2018〕189号）；
- (20) 《关于印发水土保持重点区域划定技术问题工作提示（三）的函》（水总便函〔2025〕230号）；
- (21) 《云南省水利厅关于印发禁止开垦陡坡地范围划定初步成果省级复核意见的通知》（云南省水利厅〔2025〕-955）；
- (22) 《云南省水利厅办公室转发水土保持重点区域划定技术问题工作提示文件的通知》（云南省水利厅办公室〔2025〕—152）。

2.3 划定目的与任务

2.3.1 划定目的

禁止开垦陡坡地范围划定是《中华人民共和国水土保持法》赋予县级以上地方人民政府的法定职责，是实施水土流失综合治理、保障生态安全的基础性工作。通过禁止开垦陡坡地范围划定工作的开展，贯彻执行水土保持等法律法规，履行地方人民政府的法定责任。划定瑞丽市禁止开垦陡坡地范围，为瑞丽市开展水土保持空间管控，落实禁止开垦陡坡地范围区域法律责任，为筑牢国家西南生态安全屏障提供了数据支撑，明确陡坡地水土流失预防保护的重点区域，为后期科学合理规划水土保持措施，防治水土流失提供依据。

2.3.2 划定任务

根据《云南省禁止开垦陡坡地范围划定工作技术方案》及瑞丽市人民政府对于瑞丽市禁止开垦陡坡地范围划定工作的相关指示，本次瑞丽市禁止开垦陡坡地划定工作以瑞丽市为单位，在充分利用国土三调 2023 年变更数据成果、全省水土流失动态监测成果及坡度分级等成果资料，采用内业判读和外业调查核实相结合的方式，确定禁止开垦陡坡地范围、面积、地类、界线及其他属性信息，并经瑞丽市人民政府批准后发布公告。

2.4 技术路线

本次瑞丽市禁止开垦陡坡地范围划定本着今后便于保护、管理和利用的原则对拟划定的初始禁止开垦陡坡地范围进行实地调研，确定禁止开垦陡坡地范围。禁止开垦陡坡

地范围划定技术路线主要包括资料收集、禁止开垦坡度范围提取、内业划定禁止开垦陡坡地范围、外业调查、检查验收、成果制作、对划定的禁止开垦陡坡地范围进行公示，无异议后，最终形成禁止开垦陡坡地范围成果报瑞丽市人民政府批准并发布公告，划定技术路线如下图。



图 2-1 瑞丽市禁止开垦陡坡地范围划定工作技术路线图

2.5 工作流程

本次划定工作的 workflows 包括资料收集、禁止开垦坡度提取、内业划定禁止开垦陡坡地范围、外业调查、图斑边界修正、检查验收、成果制作、成果公示（公告）8 个步骤：

第一步：资料收集

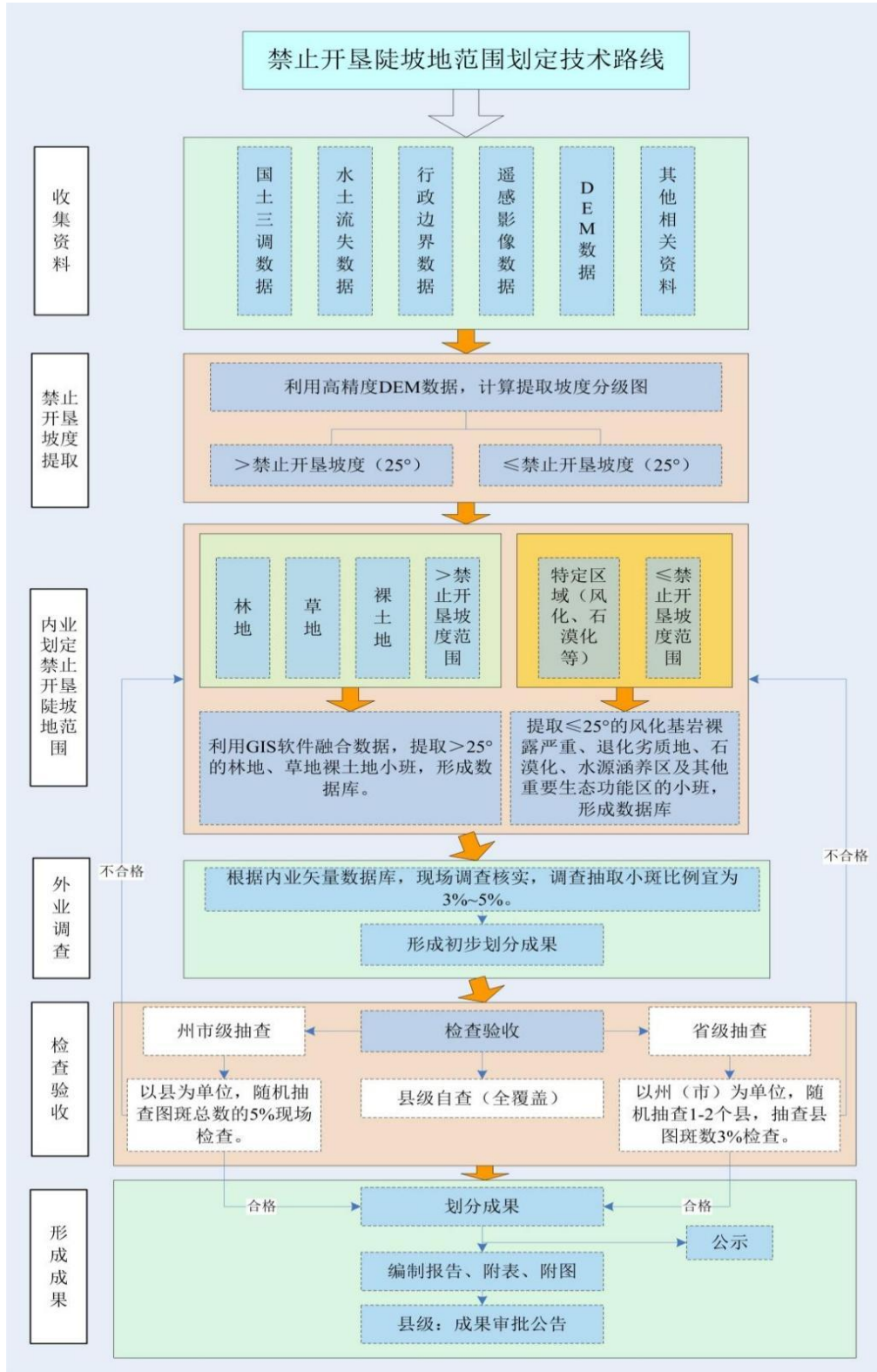
本次划定工作收集资料包括瑞丽市国土三调 2023 年变更成果矢量、城镇开发边界矢量、耕地保护红线矢量、永久基本农田保护边界矢量、生态保护红线矢量、有禁垦陡坡地要求的大中型水库周边汇水区域及饮用水水源一级保护区等特定区域矢量、高分辨率卫星影像（精度优于 2m）、数字高程模型（DEM）、水土流失动态监测成果等数据。

第二步：禁止开垦坡度提取

参照《区域水土流失动态监测技术规定（试行）》《国土调查坡度分级图制作技术规范》坡度计算及坡度分级技术要求，利用瑞丽市国土三调 2023 年变更成果数据集包含的坡度图图层，提取瑞丽市坡度级别为“5”，即坡度大于 25°的小斑。

第三步：内业划定禁止开垦陡坡地范围

（1）二十五度以上禁止开垦陡坡地范围

将第二步提取的坡度大于 25°的小斑与瑞丽市国土三调 2023 年变更调查成果数据提取的林地、草地和裸土地小斑进行叠加分析相交，生成大于 25°禁止开垦坡度等级的小斑划定为禁止开垦陡坡地范围。

（2）二十五度以下禁止开垦陡坡地范围

对瑞丽市大中型水库周边汇水区域、饮用水水源一级保护区、河湖管理范围、特殊基岩母质、石漠化严重等区域有特定禁止开垦要求的，综合考虑特定要求，划定以上区域内禁止开垦陡坡地的范围。

（3）建立禁止开垦陡坡地范围数据库

基于提取的大于 25°禁止开垦陡坡地范围小斑，对小斑进行合并处理（将相邻且地类、所在村委相同的小斑进行合并处理），剔除小斑面积低于 5hm²的小斑，按照《云南省禁止开垦陡坡地范围划定工作技术方案》规定小斑属性数据库结构建立瑞丽市禁止开垦陡坡地范围小斑数据库。

第四步：外业调查

根据第三步形成的瑞丽市禁止开垦陡坡地范围小斑数据库，对小斑进行现场调查核实，填写调查核实表，并分别征求各街道办事处、村委会及村小组的意见。

第五步：图斑边界修正

结合山脉、河流、地貌单元、植被等自然边界，以及相关外业复核举证资料及矢量数据边界，对禁止开垦陡坡地范围逐个图斑边界进行复核修订。

第六步：检查验收

对禁止开垦陡坡地范围初步成果进行全面自检自查，完善数据库，填写禁止开垦陡坡地范围划定质量验收表。并接受德宏州复查和云南省抽查。

第七步：成果制作

禁止开垦陡坡地范围划定经各级主管部门检查验收后，编制成果报告。同时，以街道办事处为公示单元，按技术标准制作禁止开垦陡坡地范围公示文本和图件。

第八步：成果上报

成果编制完成后，经瑞丽市、德宏州逐级提交至云南省水利厅。划定成果包括禁止开垦陡坡地范围现状数据库、外业调查核实表、成果报告、相关佐证材料等。

第九步：成果公示（公告）

划定成果验收通过后，由瑞丽市水利局在瑞丽市及辖区各乡镇、街道办事处、村委会对禁止开垦陡坡地范围划定面积、分布区域、范围等进行公示。公示期满无异议的，由瑞丽市水利局提请瑞丽市人民政府批准并发布公告。

3. 禁止开垦陡坡地范围划定结果

3.1 划定范围

瑞丽市禁止开垦陡坡地范围划定工作的范围是瑞丽市坡度在二十五度以上及少量二十五度以下尚未开垦为耕地的林地、草地和裸土地区域，无特定区域需划定为禁止开垦陡坡地的范围。

3.2 划定方法及过程

3.2.1 资料收集与整理

禁止开垦陡坡地范围划定工作需要使用瑞丽市近期高清卫星遥感影像数据并经校正处理后作为内外业工作底图，卫星影像数据处理应符合国家卫星影像图制作规程和本次划定工作的需求。处理好的卫星影像图在基础地理信息基础上叠加瑞丽市国土三调成果、县（市、区）坡度分级、水土流失动态监测等矢量数据，开展划定工作，收集的主要资料见下表：

表 3-1 瑞丽市禁止开垦陡坡地范围划定资料收集清单

序号	单位名称	所提供的资料	备注
1	瑞丽市自然资源局	国土三调 2023 年变更成果数据（包括行政区边界、乡镇边界、地类图斑、坡度分级图）、城镇开发边界、耕地保护红线、永久基本农田、生态红线国土空间规划、后备耕地、村庄建设规划。以及已划定为禁止开垦的范围。	shp 格式
2	瑞丽市林业和草原局	林地、草地、湿地对接融合数据、石漠化普查数据（风化及石漠化严重区矢量边界数据）。以及已划定为禁止开垦的范围。	shp 格式
3	瑞丽市水利局	水资源调查成果数据及资料（河湖管理范围等特定区域矢量边界数据）。	shp 格式
4	瑞丽市统计局	2023 年瑞丽市统计年鉴（地理位置、土壤、气候、水文和自然灾害、社会经济情况等资料）。	纸质版
5	瑞丽市农业农村局	土地确权矢量图斑及已禁止开垦范围	shp 格式
6	瑞丽市发改局	产业园区规划范围	shp 格式

（2）资料整理

对收集数据的完整性、数据坐标一致性等进行检查。不一致重新收集，直至数据满足工作需求。本次划定工作采用 CGCS2000 国家大地坐标系、1985 国家高程基准，地理坐标格式与瑞丽市国土三调 2023 年变更数据一致。

3.2.2 禁止开垦陡坡地范围初步划定

初步划定工作主要 GIS 软件，以第三次土地调查数据 2023 年变更数据及其坡度分级数据为基础，内业初步划定了瑞丽市禁止开垦陡坡地范围，以图斑为最小单位。内业划定主要为以下几个步骤。

(1) 提取林地、草地、裸土地范围。

1) 提取地类图斑中林地、草地、裸土地三个地类。其中林地包括乔木林地、其他林地、灌丛沼泽、灌木林地、竹林地；草地包括其他草地、天然牧草地、沼泽草地。

2) 地类融合。按林地、草地、裸土地三个地类融合，并拆分多部件（同一条属性表对应多个图斑的现象），提取出林地、草地、裸土地图斑。



图 3-1 瑞丽市林地、草地、裸土地分布图

(2) 提取坡度大于 25°范围。

根据第三次全国国土调查技术规程，提取坡度分级图（PDT）中坡度级别等于“5”图斑，即坡度大于 25°的图斑。

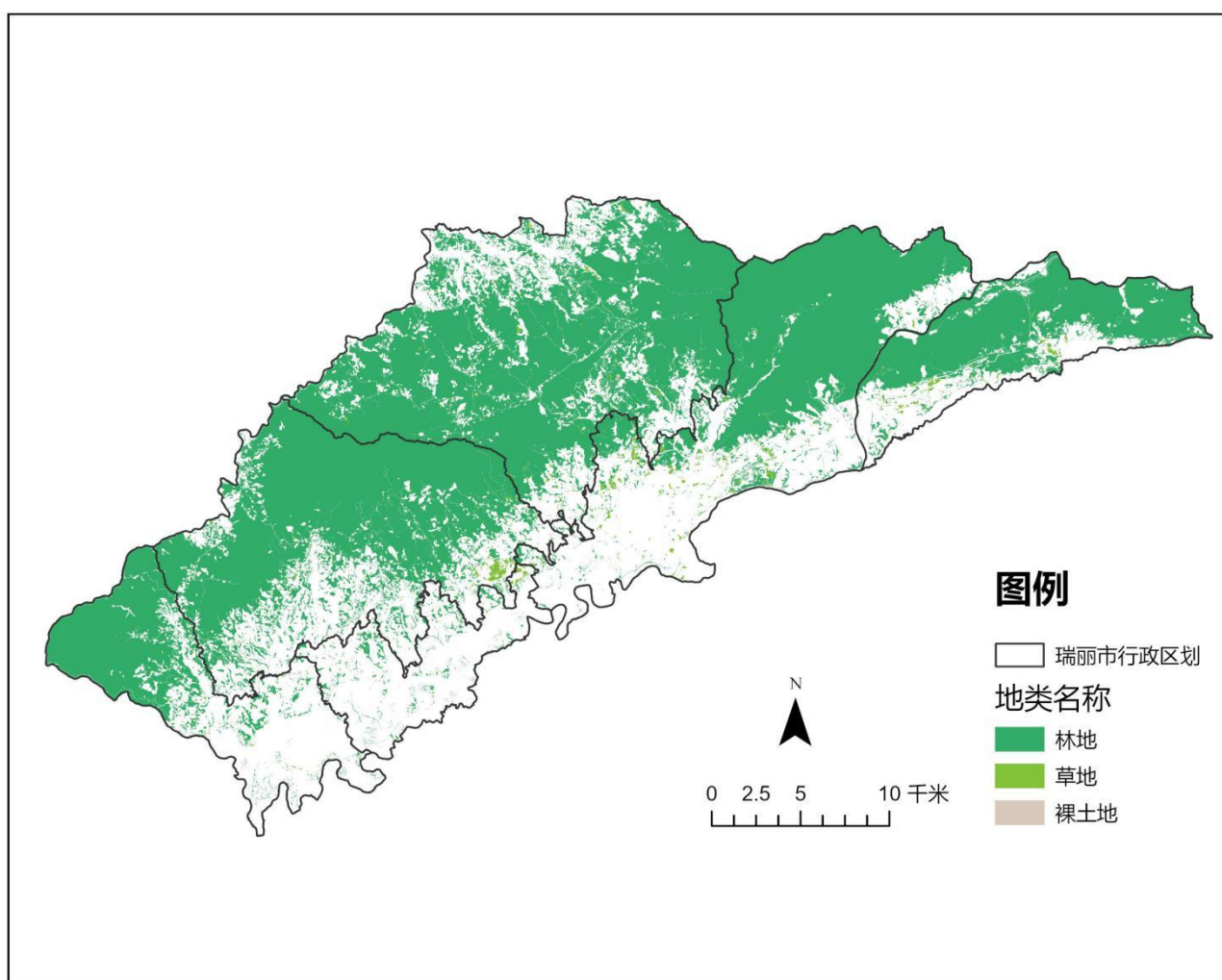

图 3-2 瑞丽市坡度分级图

(3) 提取坡度大于 25°林地、草地、裸土地范围。

叠加分析提取出的地类和坡度大于 25°图斑，得到坡度大于 25°的林地、草地、裸土地范围。

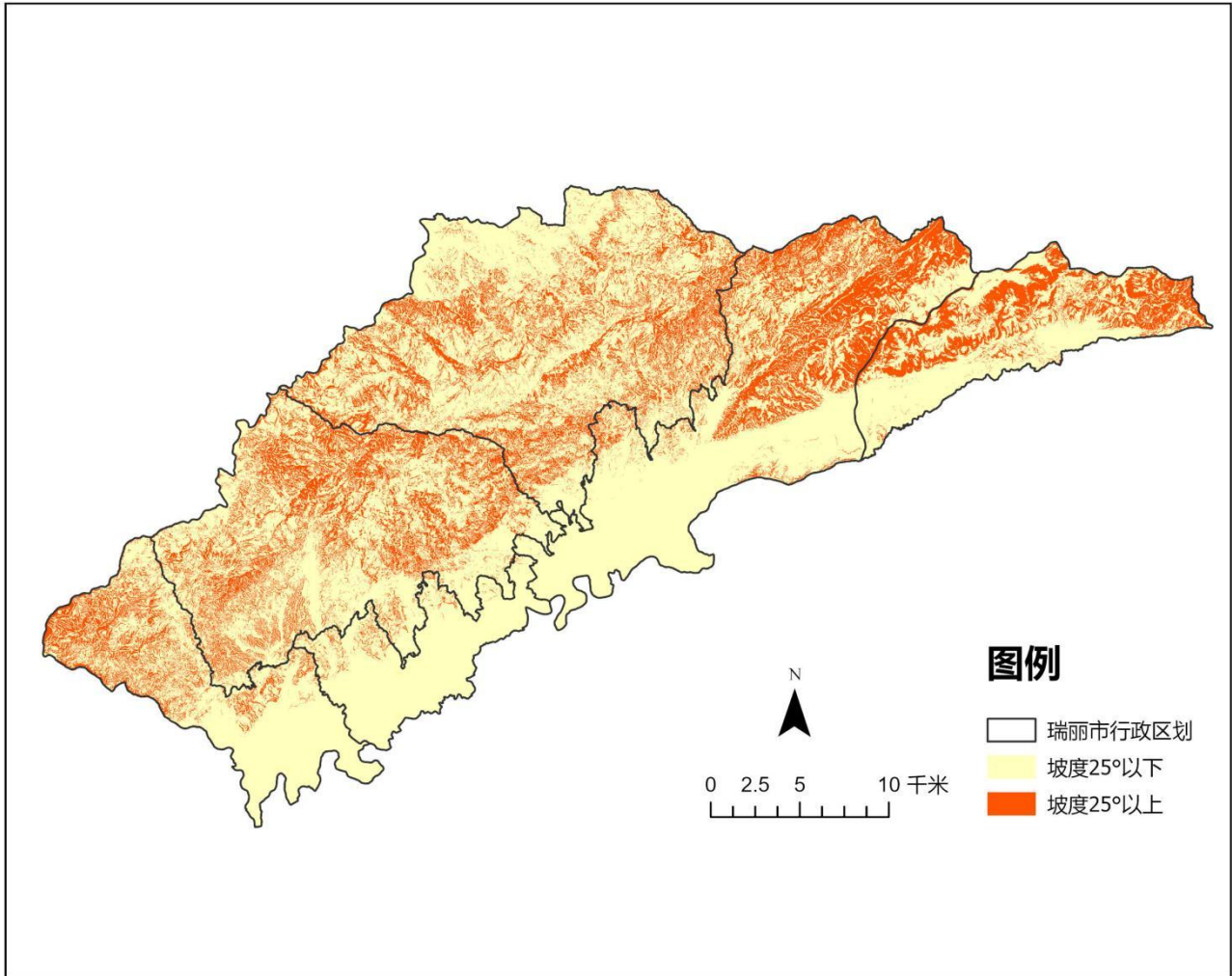

图 3-3 瑞丽市坡度大于 25°林地、草地、裸土地分布图

(4) 提取集中连片的坡度大于 25°林地、草地、裸土地范围。

对面积大于等于 3hm²坡度大于 25°林地、草地、裸土地图斑进行聚合分析，聚合最小面积为 5hm²，得到集中连片的坡度大于 25°的林地、草地、裸土地，再对图斑边界进行距离 10m 平滑处理，形成内业划定禁止开垦陡坡地初步范围，如下图，内业划定禁止开垦陡坡地初步范围统计详见下表。

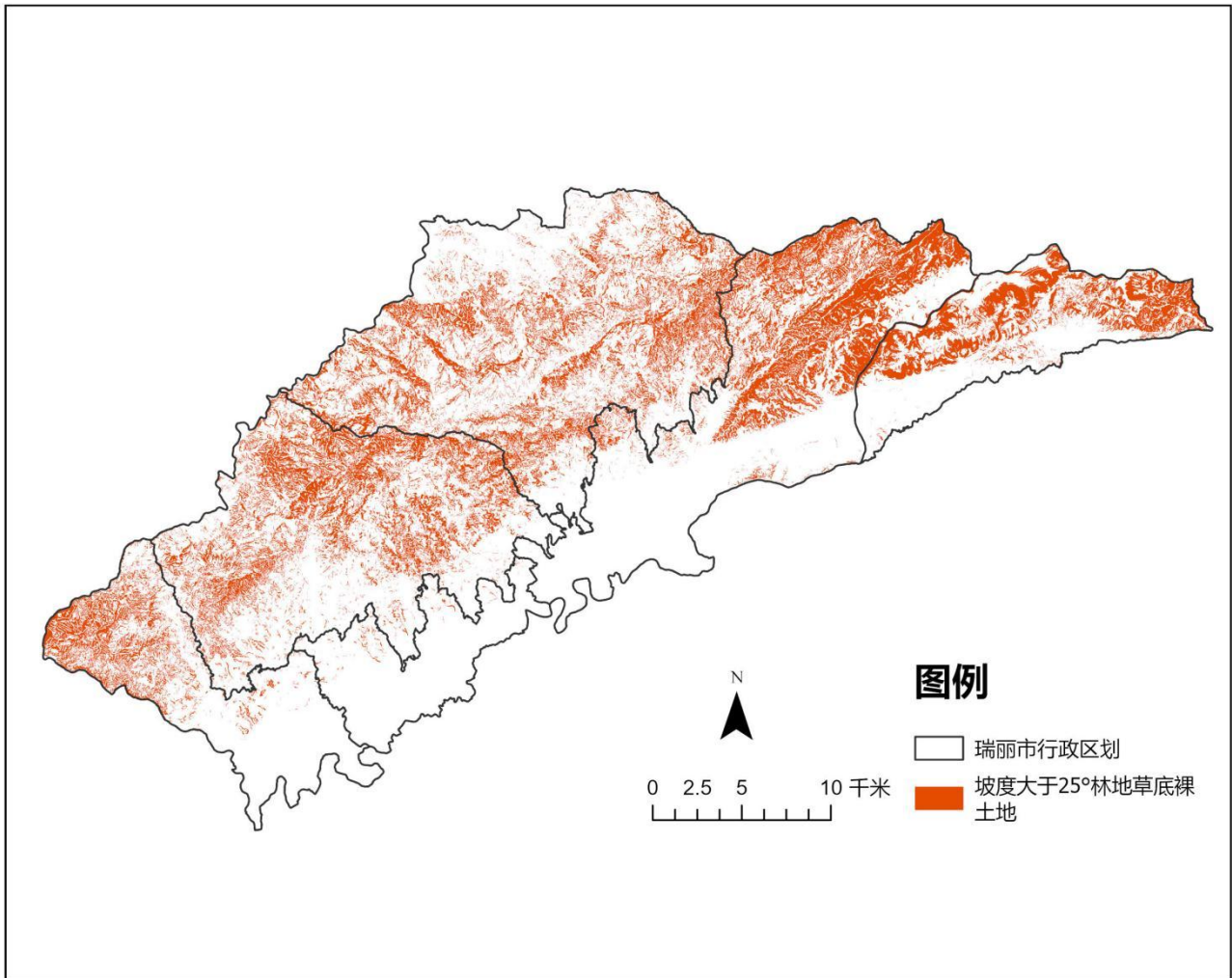

图 3-4 瑞丽市内业划定禁止开垦陡坡地初步范围图

表 3-2 内业划定禁止开垦陡坡地初步范围统计表

行政区域		国土总面积	林、草、裸土地面积合计	禁止开垦陡坡地划定范围面积（须填写）	禁止开垦陡坡地划定范围面积占国土面积比例	禁止开垦陡坡地划定范围面积占林草裸面积比例	禁止开垦陡坡地划定范围内生态红线面积占县生态保护红线面积比例
名称	代码	（公顷）	（公顷）	（公顷）	（%）	（%）	（%）
瑞丽市	533102	94476.74	57065.28	19347.08	20.48%	33.90%	41.93%

3.2.3 禁止开垦陡坡地初步范围修正

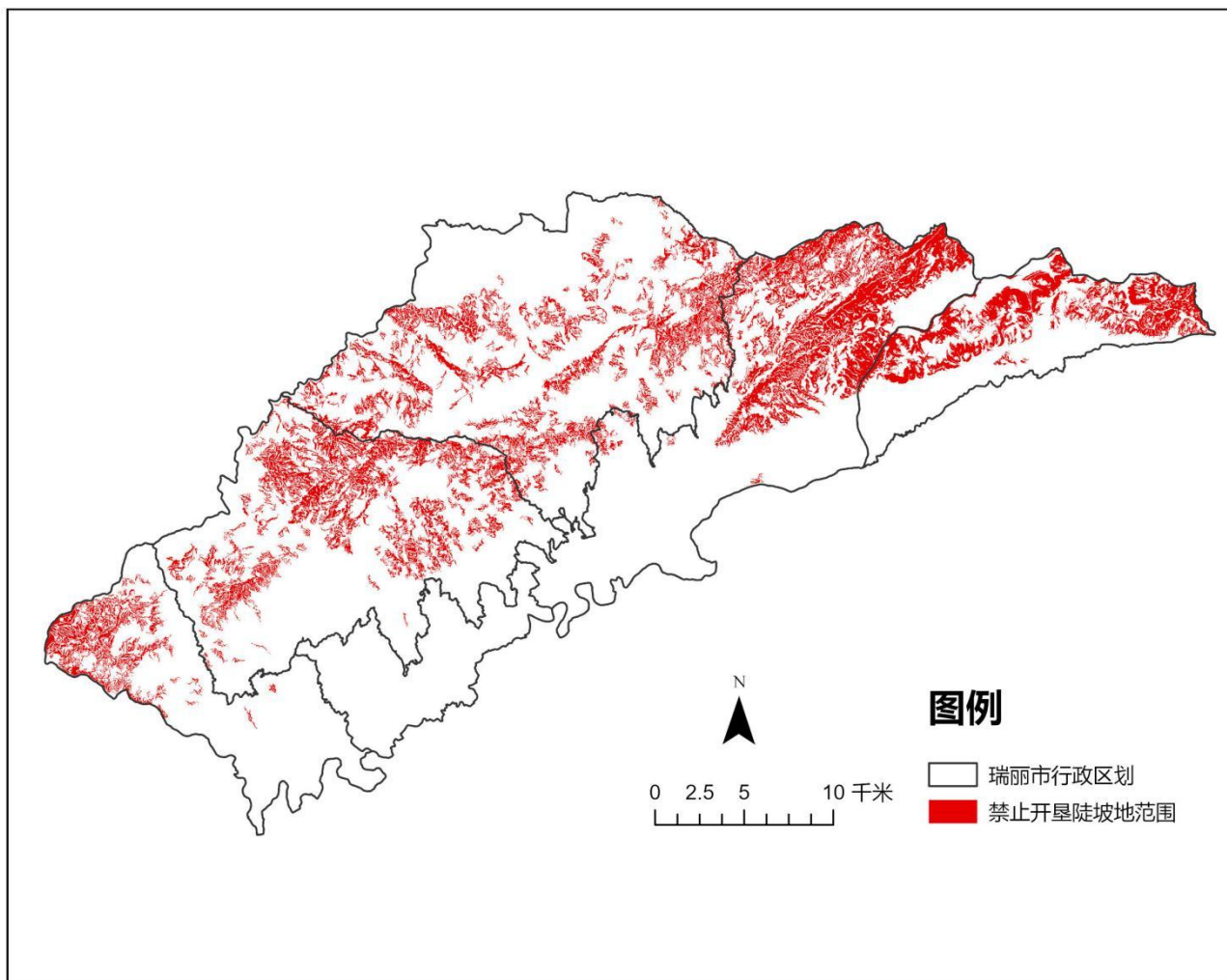
3.2.3.1 复核各部门资料

为避免瑞丽市禁止开垦陡坡地范围与城镇建设、交通规划及农业发展空间等产生矛盾，复核扣减瑞丽市禁止开垦陡坡地划定初步范围中占瑞丽市永久基本农田保护红线、耕地保护红线、城镇开发边界、后备耕地、国土空间规划、村庄建设规划、土地确权等范围。瑞丽市扣减后禁止开垦陡坡地初步范围详见下表，扣减后禁止开垦陡坡地初步范围为下图。



图 3-5 瑞丽市扣减后禁止开垦陡坡地初步范围图

3.2.3.2 外业复核

为保障划定范围科学合理，结合讨论会各单位的相关意见，于2024年10—12月期间对各县初步划定的禁止开垦陡坡地范围进行复核和典型调查工作。按照《水利部办公厅关于印发水土保持重点区域划定技术指南的通知》（办水保〔2024〕2号）、《云南省水利厅关于印发水土保持重点区域划定技术方案的通知》（云水保〔2024〕12号）要

求，抽取内业初步划定的禁止开垦陡坡地范围图斑的 3%（不低于）进行现场复核。抽取原则如下：

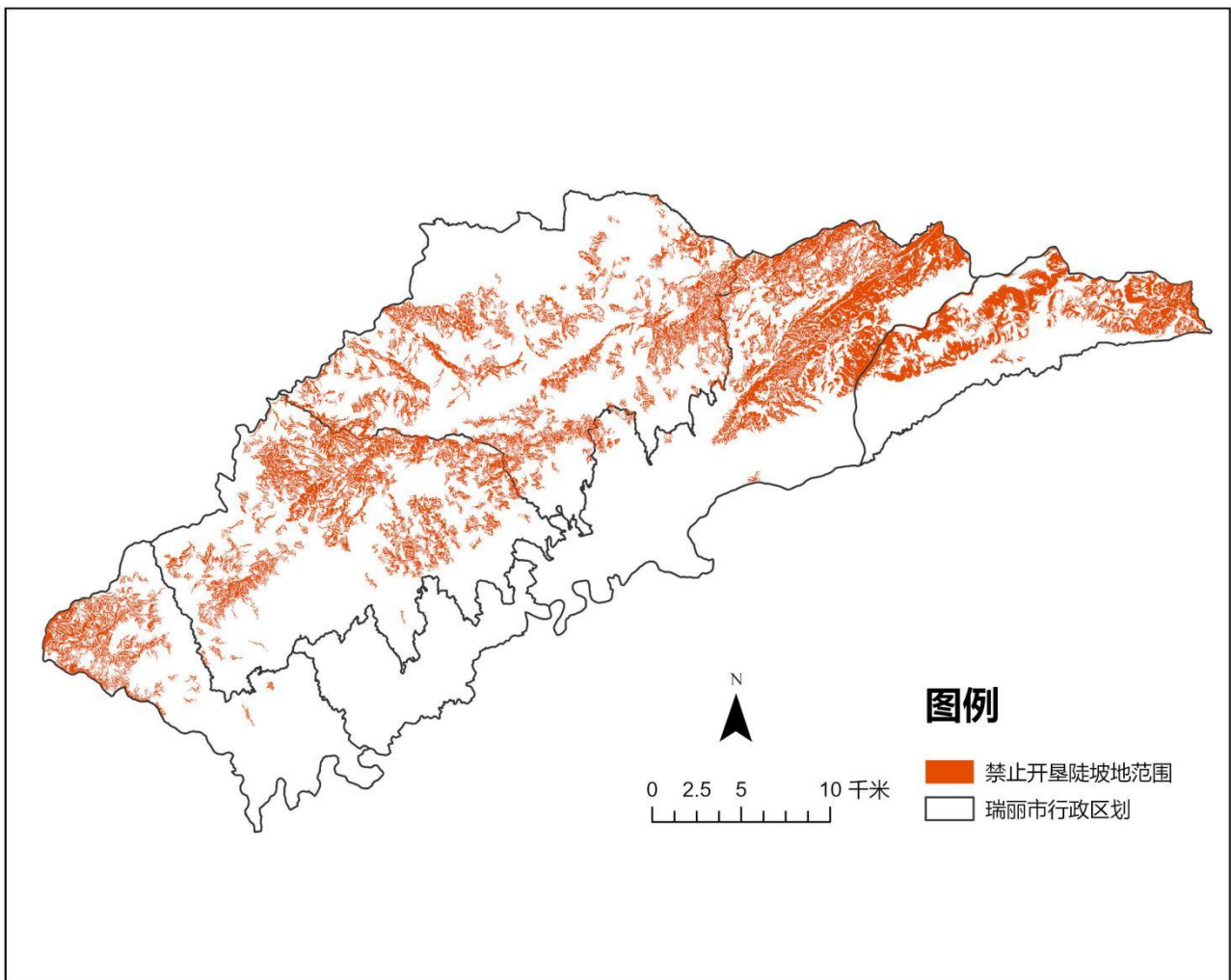
- （1）生态保护红线外的图斑为重点。
- （2）耕地保护红线附近的图斑宜抽取。
- （3）城镇开发边界附近的图斑宜抽取。
- （4）涉及耕地保护红线、城镇开发边界的图斑宜抽取并删减。
- （5）交通不便利的深山图斑不宜抽取。
- （6）涉及自然保护区、水源保护区等的图斑抽样抽取。
- （7）问题导向，经内业复核，存在异议或疑问的图斑宜抽取。
- （8）与相关规划区域、重点建设项目重叠的图斑宜抽取，并复核及删减。

根据《云南省禁止开垦陡坡地范围划定工作技术方案》要求，瑞丽市水利局负责同志牵头对瑞丽市禁止开垦陡坡地初步划定范围图斑开展外业复核。2024 年 10 月，瑞丽市召开禁止开垦陡坡地范围划定工作推进会，市发改局、市自然资源局、州生态环境局瑞丽分局、市住建局、市农业农村局、市交通运输局、市林草局等，各乡镇人民政府代表参会并充分发表意见建议。最后由瑞丽市人民政府对参会各单位提出要求，并提供相应数据等，确保禁止开垦陡坡地范围划定工作更顺利。



图 3-6 瑞丽市禁止开垦陡坡地工作推进会

2024 年 10—11 月对瑞丽市禁止开垦陡坡地初步划定范围抽取总图斑数量的 4.74% 进行外业调查核实，抽取畹町镇 2 个、户育乡 3 个、弄岛镇 2 个、勐秀乡 10 个，共计 17 个图斑进行现场复核，外业复核工作采用两种方式开展，一种为随机抽选村庄，去村民委员会，跟熟悉村情村貌的村干部对照高清影像进行复核，同时就本项工作与一线村民委员会工作人员进行了交流，听取了他们的意见；另一种抽取典型图斑借用无人机、相机等工具进行现场复核。复核内容主要以小斑为单位进行现场调查核实，调查核实选取乡（镇、街道）的小斑坡度分级、四至界线、小斑的基本信息等，并填写调查核实表。

小斑调查核实统计表详见附件。

通过外业复核发现存在的主要问题如下：

(1) 部分图斑靠近村庄耕地、园地区域，需进一步复核；

(2) 部分图斑与拟建重要生产建设项目用地范围存在矛盾，如经济林、香水柠檬等。

有争议图斑现场复核工作典型照片如下：



图斑编号：3，林地，该区域后续计划种植香水柠檬。



图斑编号：7，林地，该区域靠近村庄耕地、园地区域，需进一步复核。



图斑编号：18，林地，该图斑部分区域涉及经济林西南桦，建议调整。

图 3-7 瑞丽市禁止开垦陡坡地划定工作外业复核现状照片

3.2.3.3 修正图斑

根据禁止开垦陡坡地范围划定落地准确，边界清晰的原则要求，结合地形地物特征，统筹考虑自然生态整体性，结合山脉、河流、地貌单元、植被等自然边界，以及复核讨论结果、相关举证资料矢量数据边界，对禁止开垦陡坡地范围逐个图斑边界进行复核修订。

(1) 填补由于坡度 $\leq 25^\circ$ 造成的面积的孔洞，填补孔洞面积占图斑面积比例 $< 20\%$ 的孔洞。



图 3-8 孔洞填补示意图

(2) 结合复核讨论，修正划定范围图斑。修改抠出现状为耕地、园地、在建项目范围等不适宜划定为禁垦区范围的图斑边界。

修正前	修正后
	
涉及现状耕地	抠出现状为耕地部分范围
	
中南部分涉及正在建设公墓项目范围，红色范围为公墓项目规划矢量范围	抠出公墓项目建设范围

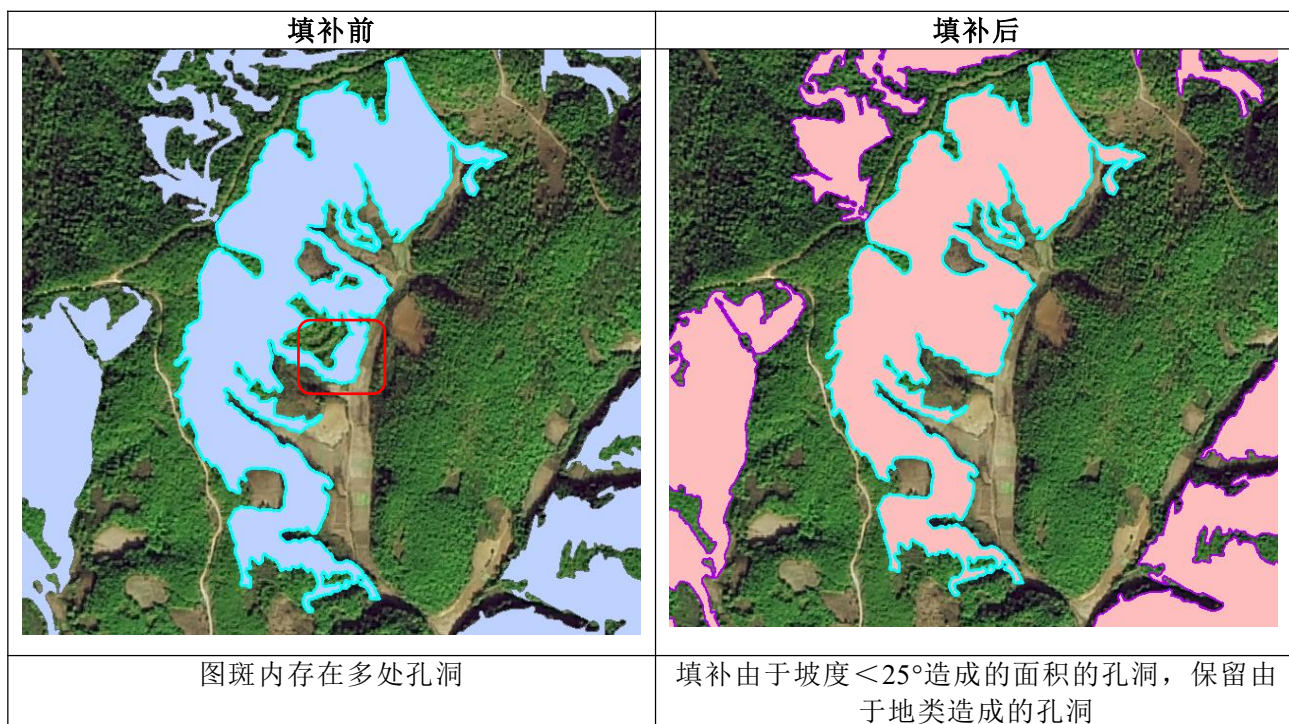
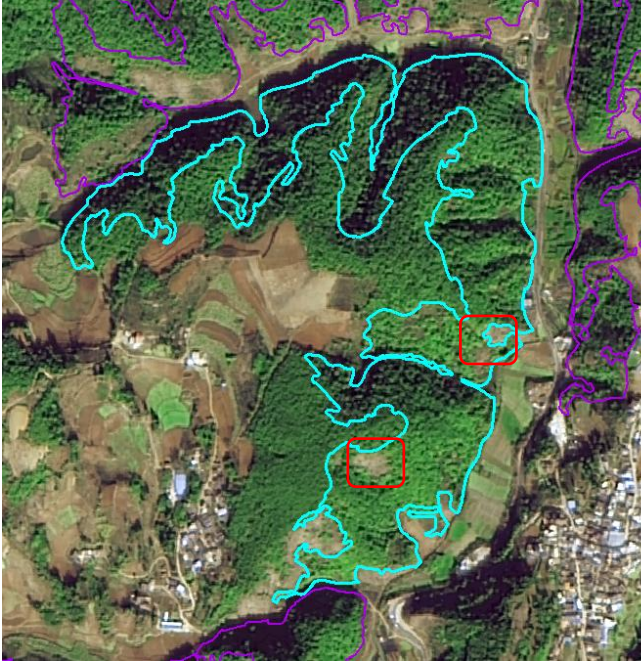
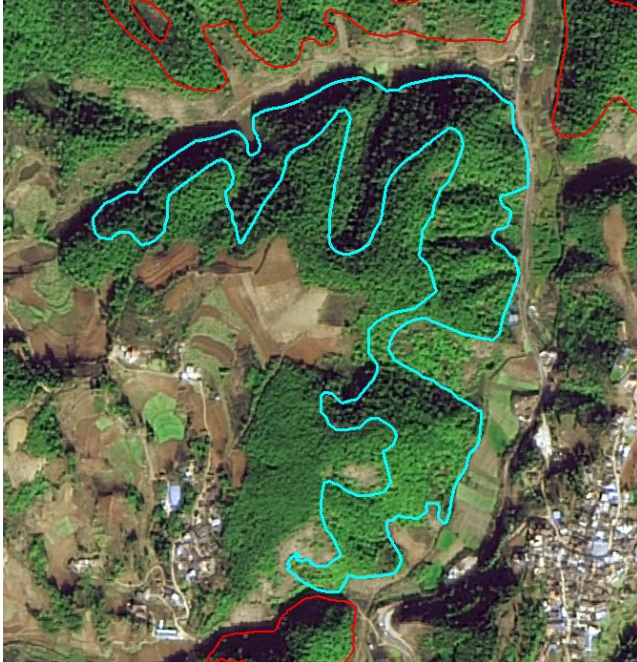
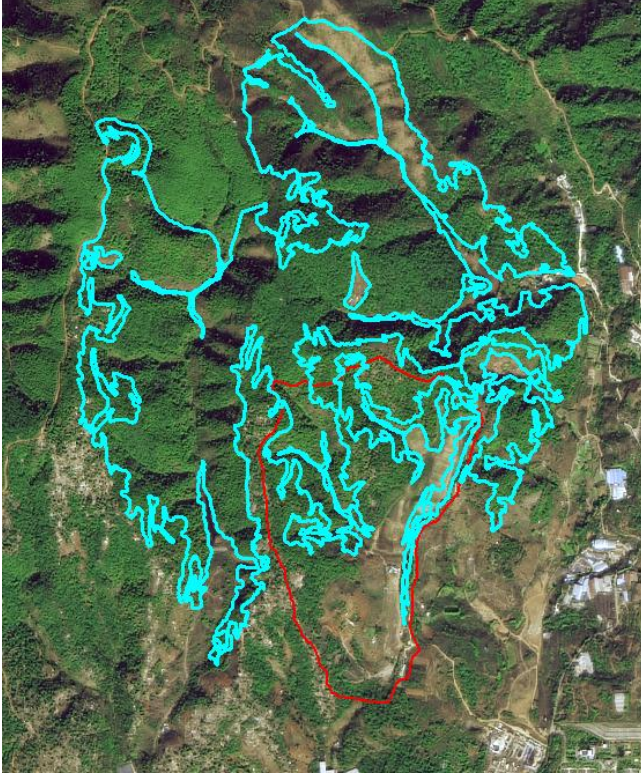
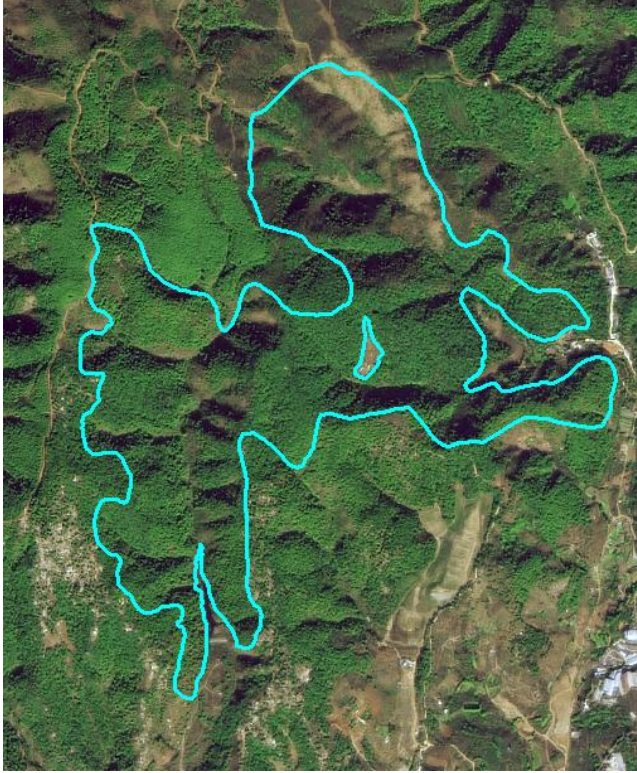

图 3-9 扣除不适宜划定示意图

(3) 根据最新卫星影像图复核修正图斑。一是修正由于地形破碎造成的图斑尾状分布不协调图斑；二是禁垦区边界与耕地、居民点、道路等区域接壤时考虑卫星影像分辨率影响预留一定缓冲区。



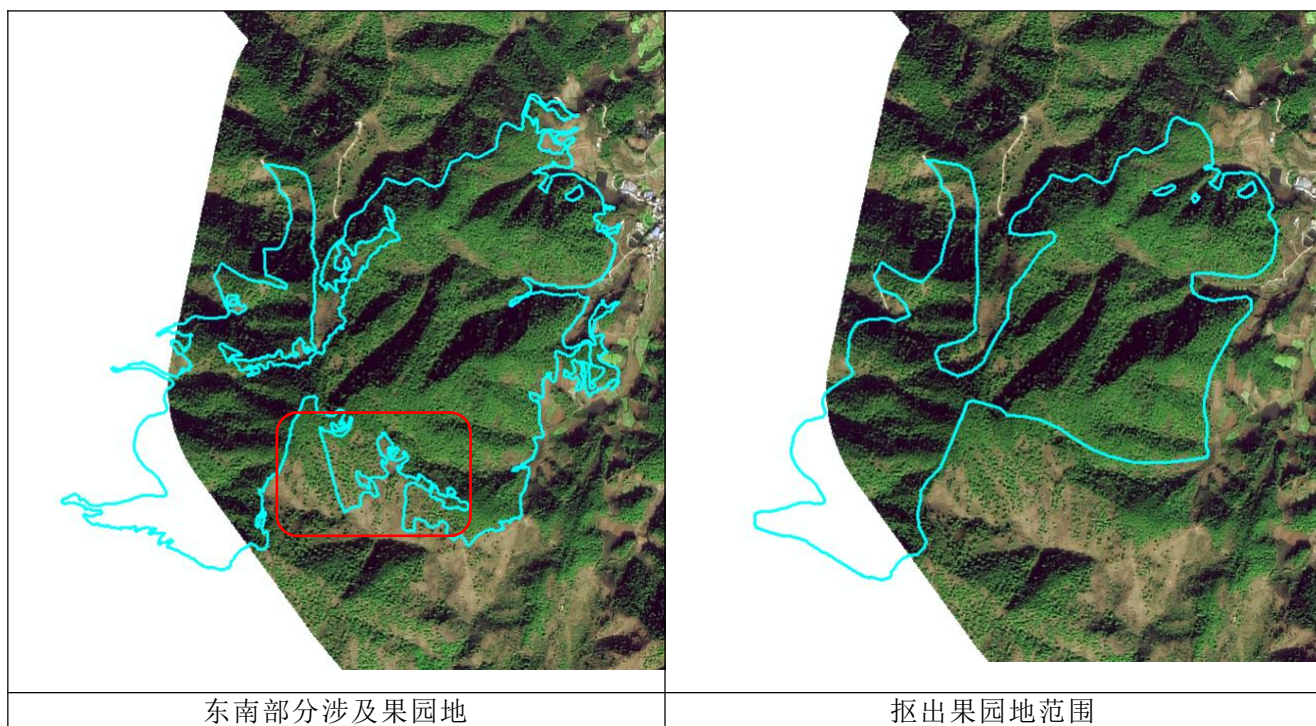
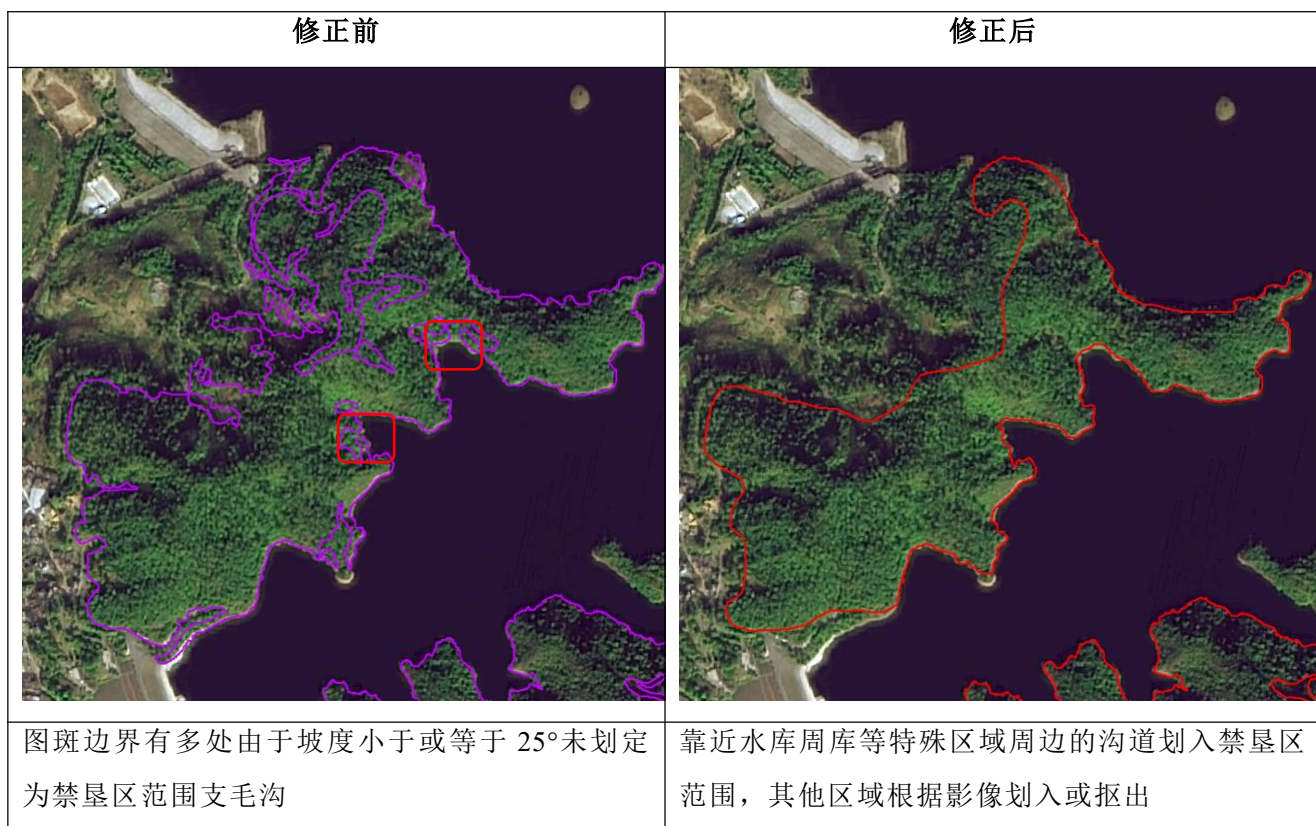

图 3-10 根据最新卫星影像图复核修正图斑示意图

(4) 在根据最新卫星影像图复核修正图斑的同时，将步骤(1)填补孔洞的成果按村(居)委会进行拆分，并提交至瑞丽市水利局及瑞丽市各乡(镇、街道)，由按村(居)委会进行再次复核。经瑞丽市各乡(镇、街道)复核，本步骤修正图斑后，图斑内无开垦的耕地、在建及拟建设项目。

(5) 检查拓扑是否正确。修改完善禁垦区范围图斑后，检查成果是否存在多部件、图斑重叠等。如有拓扑错误，修改至检查无误。

3.2.4 禁止开垦陡坡地范围数据库构建

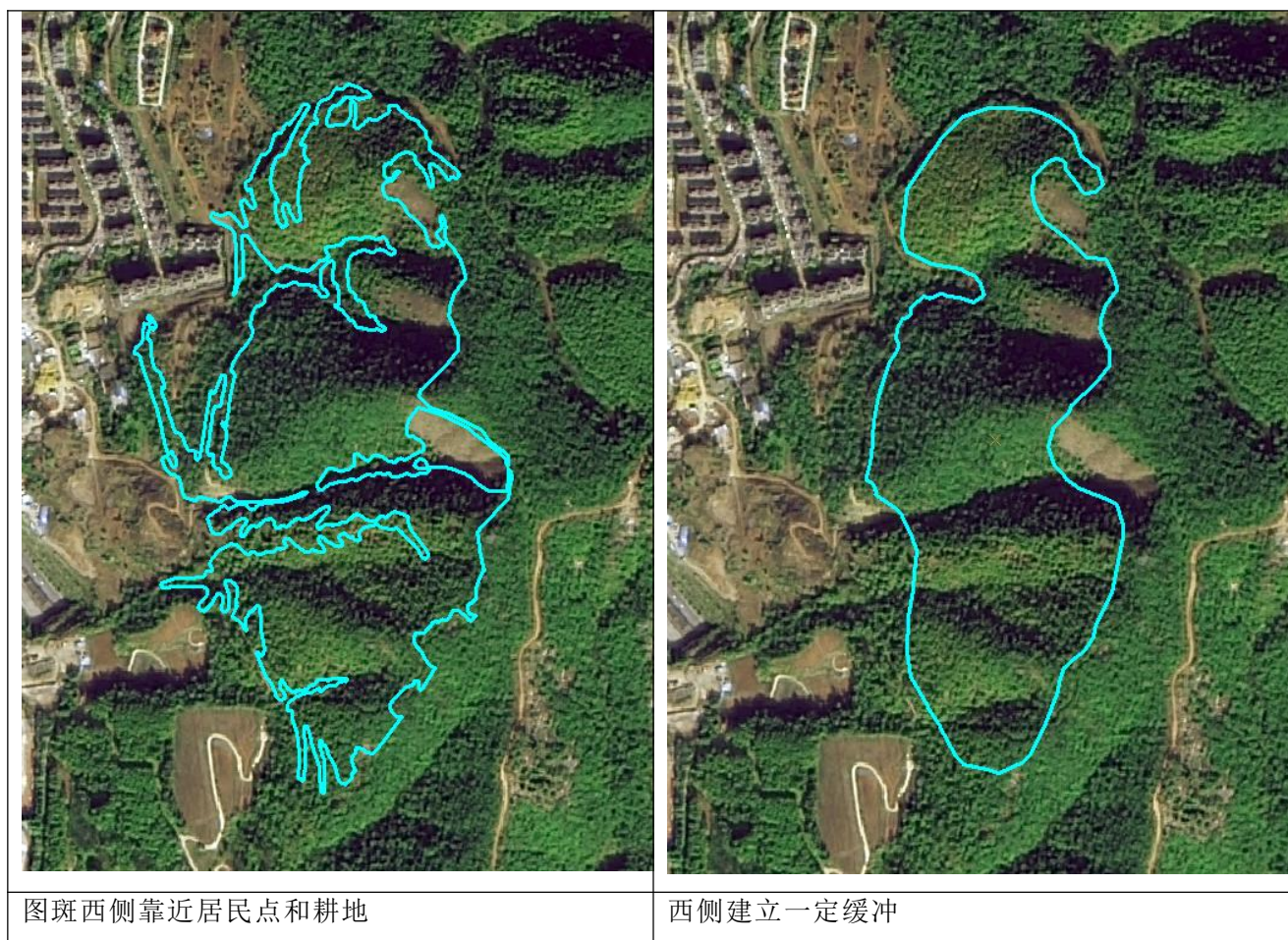
基于 GIS 软件属性数据库，对修正、拓扑正确图斑按照《云南省禁止开垦陡坡地范围划定工作技术方案》及《关于印发水土保持重点区域划定技术问题工作提示(三)的函》(水总便函〔2025〕230号)建立瑞丽市禁止开垦陡坡地范围属性数据库。

表 3-3 瑞丽市禁止开垦陡坡地范围小斑属性数据库结构表

序号	字段名称	字段标识	类型	长度	计量单位
1	图斑编号	TBBH	字符串型	6	

序号	字段名称	字段标识	类型	长度	计量单位
2	省	SHENG	字符串型	20	
3	州（市）	SHI	字符串型	30	
4	县（市、区）	XIAN	字符串型	30	
5	县行政区代码	XQHM	字符串型	10	
6	坡度级别	PDJB	字符串型	30	
7	土地利用类型	DL	字符串型	30	
8	面积	MJ	双精度	保留 2 位小数位	hm ²
9	乡（镇、街道）	XZ	字符串型	30	
10	备注	BZ	字符串型	50	

<input checked="" type="checkbox"/> 可见	<input checked="" type="checkbox"/> 只读	字段名	别名	数据类型	<input checked="" type="checkbox"/> 允许空值	<input type="checkbox"/> 高亮显示	数字格式	属性域	默认	长度
<input checked="" type="checkbox"/>	<input checked="" type="checkbox"/>	OBJECTID	OBJECTID	对象 ID	<input type="checkbox"/>	<input type="checkbox"/>	数值			
<input type="checkbox"/>	<input type="checkbox"/>	Shape	Shape	几何	<input checked="" type="checkbox"/>	<input type="checkbox"/>				
<input checked="" type="checkbox"/>	<input type="checkbox"/>	图斑编号	TBBH	文本	<input checked="" type="checkbox"/>	<input type="checkbox"/>				20
<input checked="" type="checkbox"/>	<input type="checkbox"/>	省	SHENG	文本	<input checked="" type="checkbox"/>	<input type="checkbox"/>				20
<input checked="" type="checkbox"/>	<input type="checkbox"/>	市	SHI	文本	<input checked="" type="checkbox"/>	<input type="checkbox"/>				30
<input checked="" type="checkbox"/>	<input type="checkbox"/>	县	XIAN	文本	<input checked="" type="checkbox"/>	<input type="checkbox"/>				30
<input checked="" type="checkbox"/>	<input type="checkbox"/>	乡镇	XIANG	文本	<input checked="" type="checkbox"/>	<input type="checkbox"/>				30
<input checked="" type="checkbox"/>	<input type="checkbox"/>	县行政区划编码	XQBM	文本	<input checked="" type="checkbox"/>	<input type="checkbox"/>				10
<input checked="" type="checkbox"/>	<input type="checkbox"/>	坡度级别	PDJB	文本	<input checked="" type="checkbox"/>	<input type="checkbox"/>				30
<input checked="" type="checkbox"/>	<input type="checkbox"/>	土地利用类型	DL	文本	<input checked="" type="checkbox"/>	<input type="checkbox"/>				30
<input checked="" type="checkbox"/>	<input type="checkbox"/>	面积	MJ	双精度	<input checked="" type="checkbox"/>	<input type="checkbox"/>	数值			
<input checked="" type="checkbox"/>	<input type="checkbox"/>	备注	BZ	文本	<input checked="" type="checkbox"/>	<input type="checkbox"/>				50

图 3-11 瑞丽市禁止开垦陡坡地范围小斑属性数据库

3.2.5 数据库完善

根据外业调查核实结果，对存在问题的小斑进行修正及属性修改，完善小斑数据库。划定的禁止开垦陡坡地地理坐标系为 China Geodetic Coordinate System 2000，投影坐标系为 CGCS2000 3 Degree GK Zone 33，属性数据库命名为 RLS_JKDPDFW。属性表字段包括图斑编号、省、州（市）、县（市、区）、乡（镇、街道）、县行政区代码、坡度分级、土地利用类型、面积和备注等基本信息。经过自查自检，数据库字段齐全，填写准确，拓扑检查无错误。

3.2.6 成果整编

根据《云南省禁止开垦陡坡地范围划定工作技术方案》，编制瑞丽市禁止开垦陡坡地范围划定成果文件，成果文件主要包括数据库、成果报告、附图和附表。

(1) 数据库：瑞丽市禁止开垦陡坡地小斑数据库（RLS_JKDPDFW）。

(2) 成果报告：《瑞丽市禁止开垦陡坡地范围划定报告》。

(3) 附图：主要包括瑞丽市禁止开垦坡度分布图、瑞丽市林地、草地、裸土地分布图、瑞丽市禁止开垦陡坡地范围分布图。

(4) 附表：主要包括瑞丽市禁止开垦坡度表、瑞丽市林地、草地、裸土地统计表、瑞丽市禁止开垦陡坡地范围统计表、瑞丽市禁止开垦陡坡地范围图斑属性表。

3.3 划定各阶段修改及评审情况

本次瑞丽市禁止开垦陡坡地范围划定成果，于 2025 年 9 月通过云南省水利厅组织的省级复核，随后根据专家组复核意见完成修改完善，意见及修改情况详见附件。

2025 年 11 月，划定成果开展市级公示，公示期间广泛征求社会公众意见，充分吸纳合理建议。至公示结束，共收到瑞丽市自然资源局、瑞丽市林业和草原局、瑞丽市司法局、瑞丽市统计局、瑞丽市勐卯街道办事处、瑞丽农场社区管理委员会、瑞丽市户育乡、瑞丽市姐相镇、瑞丽市勐秀乡、瑞丽市弄岛镇各行政部门、各乡镇的反馈意见 10 条，具体处理情况如下：无意见 8 条；有意见 2 条，均予以采纳并修改完善。



图 3-12 瑞丽市禁止开垦陡坡地网上公示页面

（网址 https://www.rl.gov.cn/Web/_F0_0_6DN950AKAEFC03604ADE4F0988.htm）

2025年12月5日召开瑞丽市禁止开垦陡坡地范围划定技术评审会，参会的瑞丽市水利局、瑞丽市自然资源局、瑞丽市林业和草原局、瑞丽市发改局、瑞丽市农业农村局、瑞丽市住建局、瑞丽市生态环境局瑞丽分局及各乡镇专家组均同意报告审查通过。相关材料详见附件。



图 3-13 瑞丽市禁止开垦陡坡地范围划定技术评审会

3.4 划定成果

3.4.1 总体情况

瑞丽市共划定禁止开垦陡坡地面积 17373.72hm²，小斑数 485 个，占国土面积的 18.39%，占全市林地、草地、裸土地面积的 30.90%，占全市生态红线面积比例为 39.89%。涉及瑞丽市勐卯 1 街道，畹町、弄岛、2 镇，勐秀、户育 2 乡及瑞丽农场。划定范围涉及林地面积 17354.95hm²、草地面积 16.82hm²、裸土地面积 1.95hm²。详见下表。瑞丽市禁止开垦陡坡地面积统计详见表 3-4，禁止开垦坡度分级统计详见表 3-6，瑞丽市禁止开垦陡坡地划定范围如图 3-13。

表 3-4 禁止开垦陡坡地范围统计表

行政区域		国土总面积	林、草、裸土地面积合计	禁止开垦陡坡地划定范围面积	禁止开垦陡坡地划定范围面积占国土面积比例	禁止开垦陡坡地划定范围面积占林地、草地、裸土地面积比例	禁止开垦陡坡地划定范围内生态红线面积占县生态保护红线面积比例
名称	代码	(公顷)	(公顷)	(公顷)	(%)	(%)	(%)
瑞丽市	533102	94476.74	56234.04	17373.72	18.39	30.90	39.89

表 3-5 瑞丽市禁止开垦陡坡地面积统计表

序号	乡镇名称	禁止开垦陡坡地面积 (hm ²)	国土面积 (hm ²)	备注
1	勐卯街道	5269.89	20849.66	
2	畹町镇	3032.94	9557.85	
3	弄岛镇	1173.64	10207.82	
4	姐相镇	0.00	6177.41	
5	勐秀乡	4041.18	26437.75	
6	户育乡	3856.07	21246.25	
合计		17373.72	94476.74	

表 3-6 瑞丽市禁止开垦陡坡度分级统计表

序号	乡镇名称	国土面积 (hm ²)	坡度分级面积 (hm ²)	
			≥禁止开垦坡度 (25°) 面积	<禁止开垦坡度 (25°) 面积
1	勐卯街道	20849.66	4999.12	270.77
2	畹町镇	9557.85	2914.55	118.39
3	弄岛镇	10207.82	1113.18	60.46
4	姐相镇	6177.41	0.00	0.00
5	勐秀乡	26437.75	3817.21	223.97
6	户育乡	21246.25	3616.24	239.83



图 3-14 瑞丽市禁止开垦陡坡地划定范围图

3.4.2 空间分布情况

3.4.2.1 勐卯街道

勐卯街道共划定禁止开垦陡坡地面积 5269.89hm²，占街道总面积的 25.28%，占全市禁止开垦陡坡地面积的 30.33%；25°以上禁止开垦陡坡地面积 4999.12 hm²，占街道禁止开垦陡坡地面积 94.86%；勐卯街道划定禁止开垦陡坡地范围如下图。

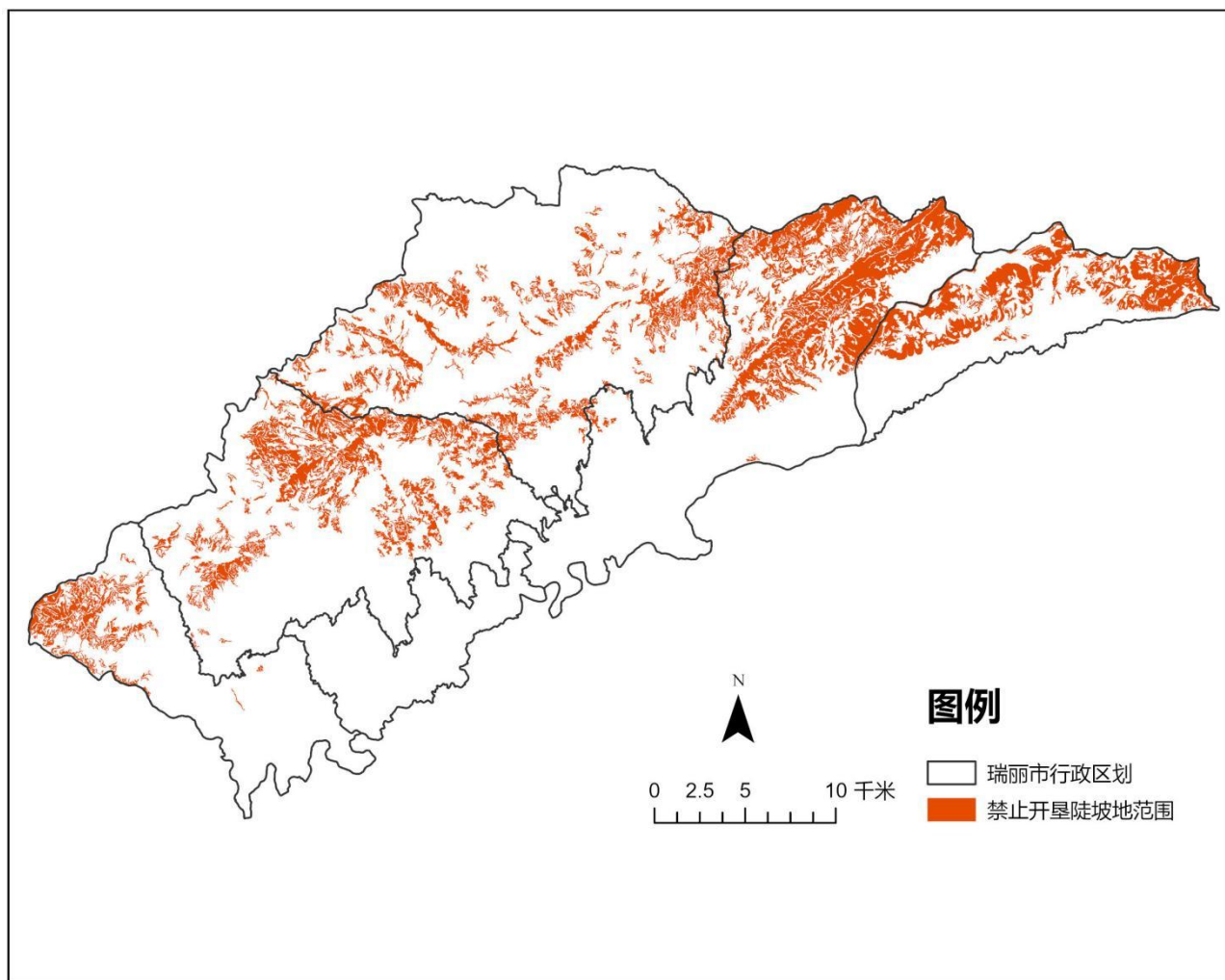
表 3-7 勐卯街道禁止开垦陡坡地划定统计表

行政村名	禁止开垦面积 (hm ²)	25°以上面积 (hm ²)	禁止开垦面积占乡镇面积百分比
姐岗村委会	13.44	12.16	0.06%
姐勒村委会	186.79	178.37	0.90%
卡南社区	5.36	5.33	0.03%
芒令村委会	1488.18	1411.50	7.14%

行政村名	禁止开垦面积 (hm ²)	25°以上面积 (hm ²)	禁止开垦面积占乡镇面积百分比
勐力村委会	3449.78	3272.32	16.55%
勐卯村委会	61.92	56.92	0.30%
莫里社区	64.41	62.52	0.31%
合计	5269.89	4999.12	25.28%



图 3-15 勐卯街道禁止开垦陡坡地划定范围示意图

3.4.2.2 畹町镇

畹町镇共划定禁止开垦陡坡地面积 3032.94 hm²，占镇总面积的 31.73%，占市禁止开垦陡坡地面积的 17.46%；25°以上禁止开垦陡坡地面积 2914.55hm²，占镇禁止开垦陡坡地面积 96.10%；畹町镇划定禁止开垦陡坡地范围如下图。

表 3-8 畹町镇禁止开垦陡坡地划定统计表

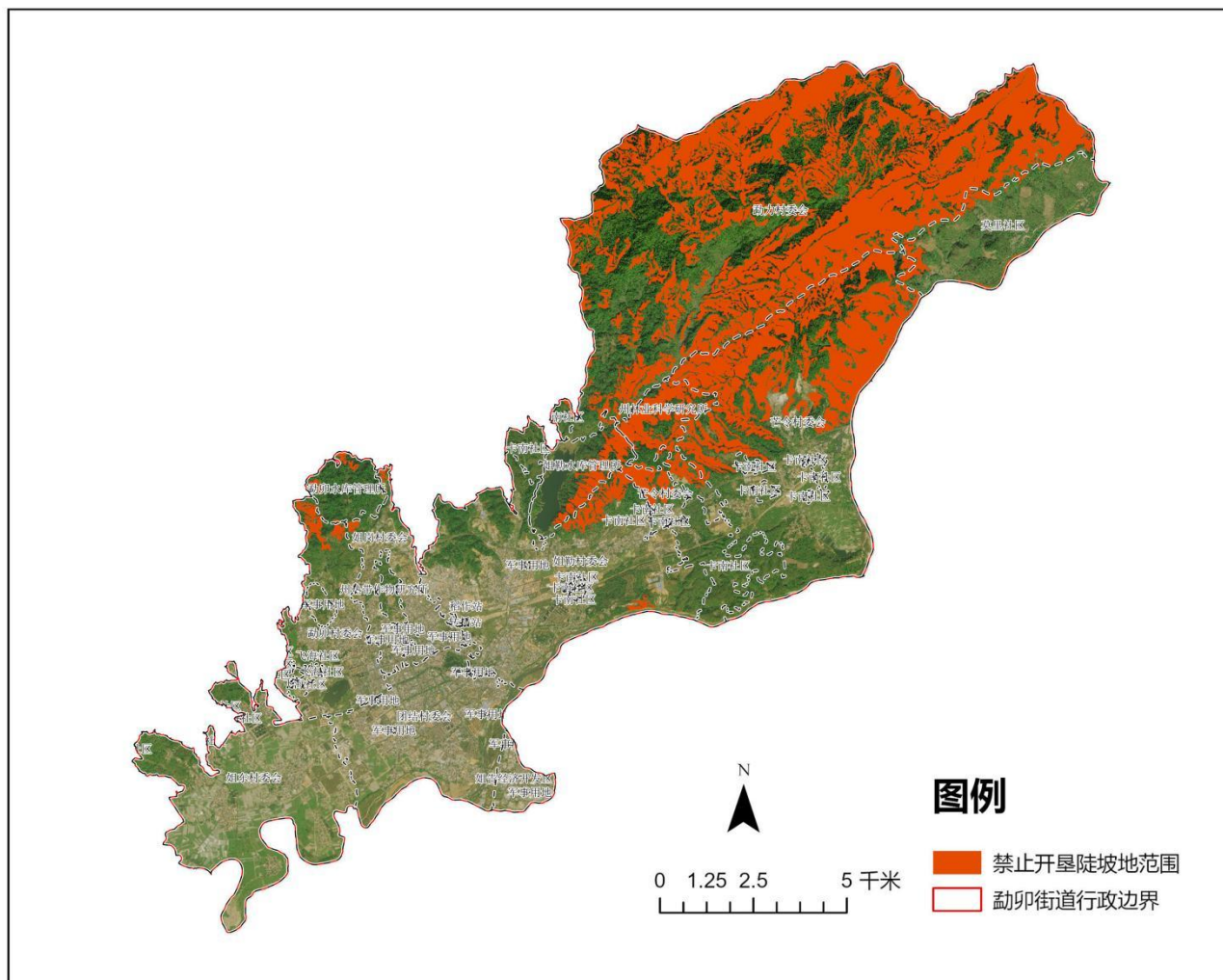
行政村名	禁止开垦面积 (hm ²)	25°以上面积 (hm ²)	禁止开垦面积占乡镇面积百分比
混板村委会	410.16	397.10	4.29%
芒棒村委会	2260.77	2168.75	23.65%
畹町林场	361.06	347.77	3.78%
畹町农场	0.94	0.92	0.01%
合计	3032.94	2914.55	31.73%



图 3-16 畹町镇禁止开垦陡坡地范围示意图

3.4.2.3 弄岛镇

弄岛镇共划定禁止开垦陡坡地面积 1173.64 hm²，占镇总面积的 11.50%，占市禁止开垦陡坡地面积的 6.76%；25°以上禁止开垦陡坡地面积 1113.18 hm²，占镇禁止开垦陡坡地面积 94.85%；弄岛镇划定禁止开垦陡坡地范围如下图。

表 3-9 弄岛镇禁止开垦陡坡地划定统计表

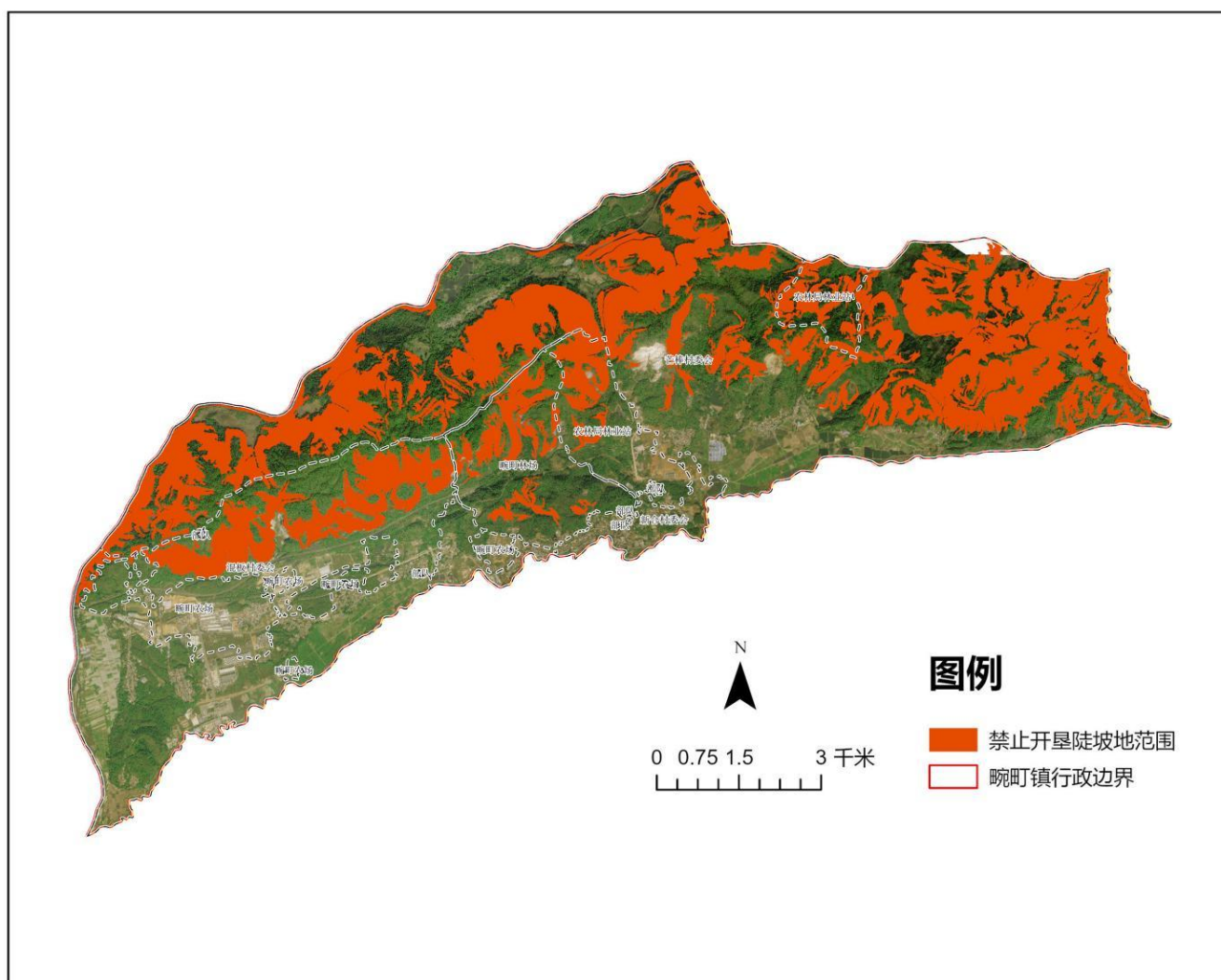
行政村名	禁止开垦面积 (hm ²)	25°以上面积 (hm ²)	禁止开垦面积占乡镇面积百分比
等嘎村委会	325.52	309.59	3.19%
铜壁关自然保护区	848.12	803.58	8.31%
合计	1173.64	1113.18	11.50%



图 3-17 弄岛镇禁止开垦陡坡地范围示意图

3.4.2.4 勐秀乡

勐秀乡共划定禁止开垦陡坡地面积 4041.18 hm²，占镇总面积的 15.29%，占市禁止开垦陡坡地面积的 23.26%；25°以上禁止开垦陡坡地面积 3817.21 hm²，占乡禁止开垦陡坡地面积 94.46%；勐秀乡划定禁止开垦陡坡地范围如下图。

表 3-10 勐秀乡禁止开垦陡坡地划定统计表

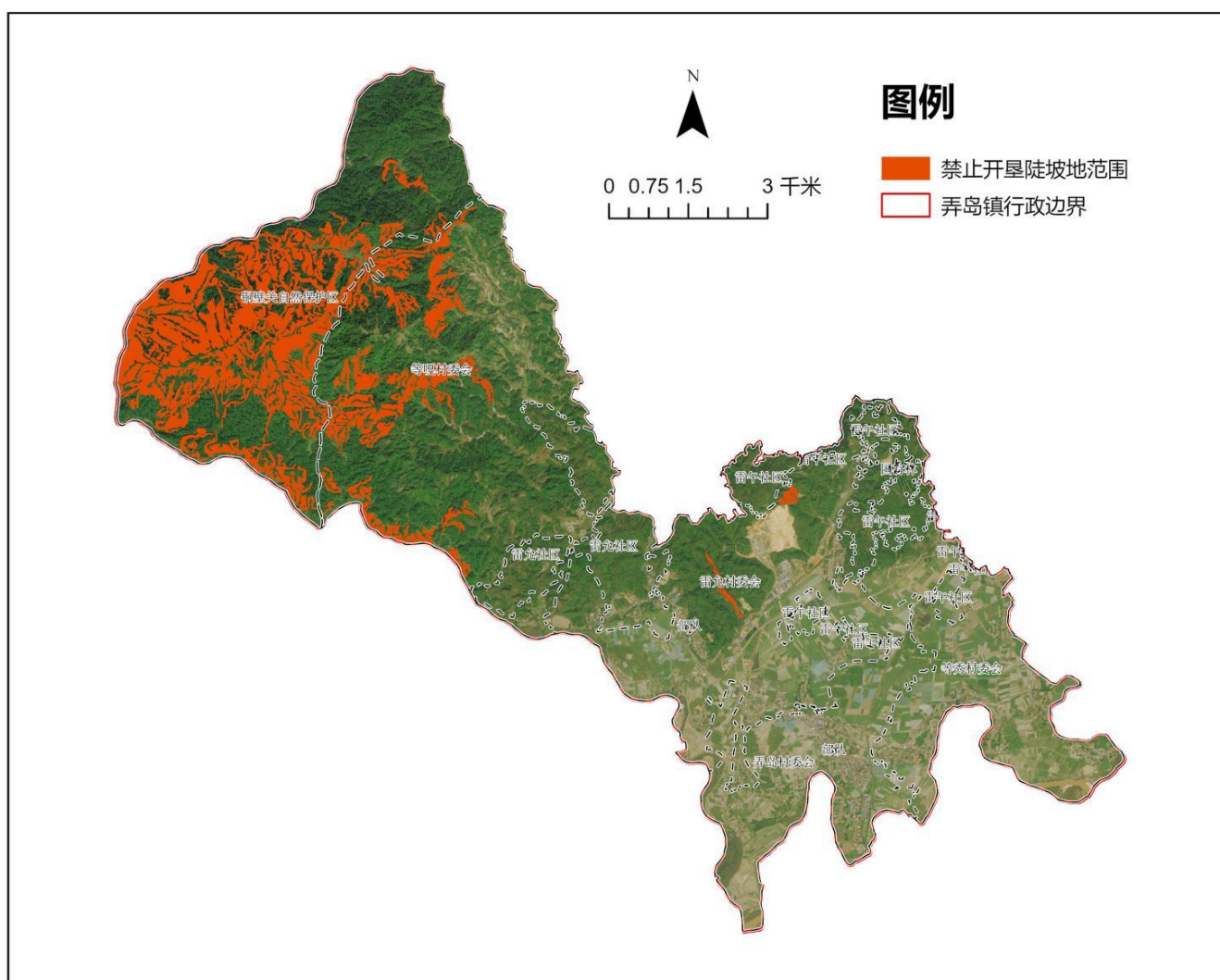
行政村名	禁止开垦面积 (hm ²)	25°以上面积 (hm ²)	禁止开垦面积占乡镇面积百分比
等扎村委会	893.86	852.72	3.38%
飞海社区	0.50	0.50	0.00%
户兰村委会	462.17	437.67	1.75%
户瓦村委会	381.43	360.69	1.44%
勐典村委会	250.79	238.96	0.95%
勐秀村委会	739.91	695.95	2.80%
勐秀林场	34.62	33.10	0.13%
南京里村委会	1256.69	1176.97	4.75%
小街村委会	21.21	20.64	0.08%
合计	4041.18	3817.21	15.29%



图 3-18 勐秀乡禁止开垦陡坡地范围示意图

3.4.2.5 户育乡

户育乡共划定禁止开垦陡坡地面积 3856.07 hm²，占镇总面积的 18.15%，占市禁止开垦陡坡地面积的 22.19%；25°以上禁止开垦陡坡地面积 3616.24 hm²，占乡禁止开垦陡坡地面积 93.78%；户育乡划定禁止开垦陡坡地范围如下图。

表 3-11 户育乡禁止开垦陡坡地划定统计表

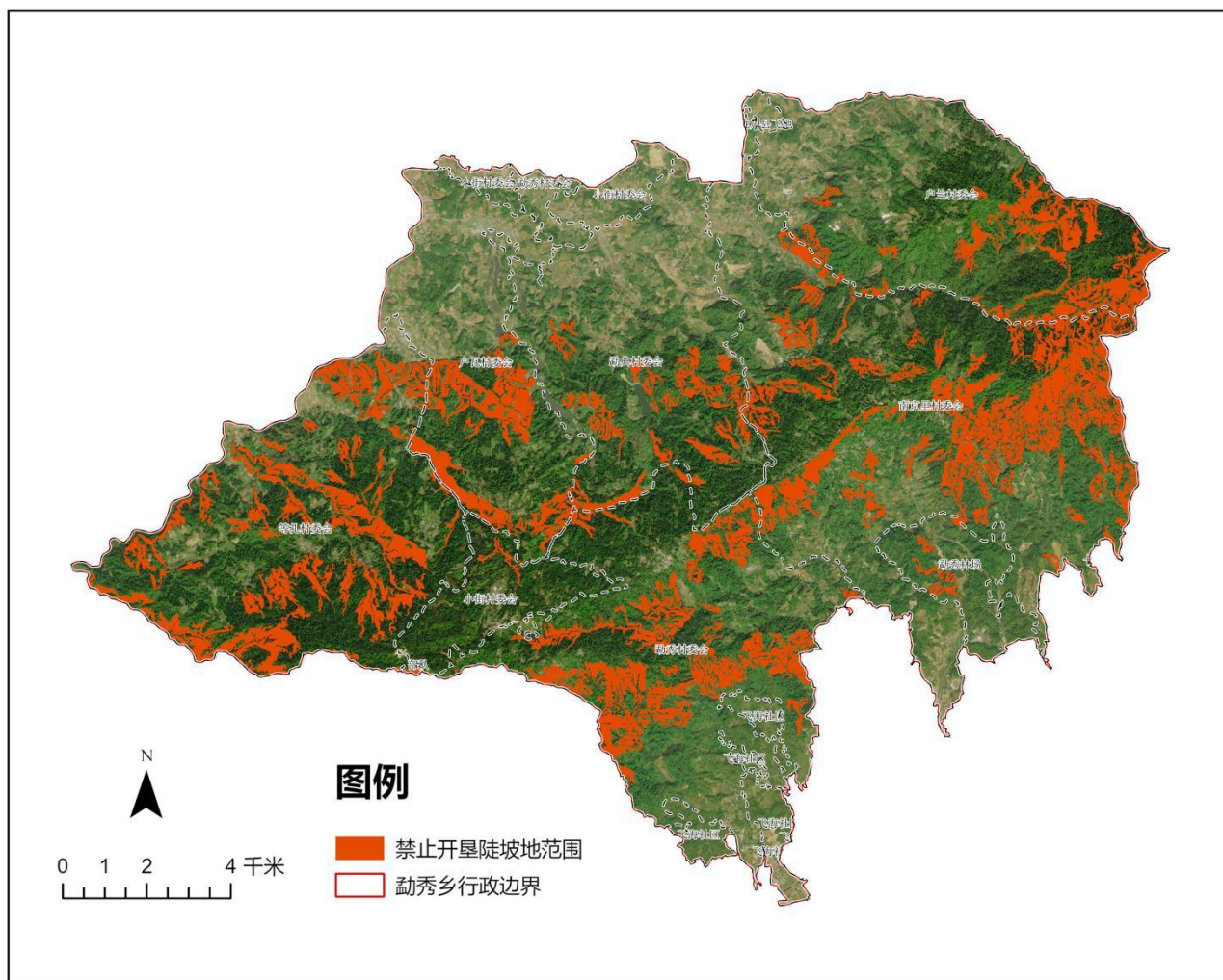
行政村名	禁止开垦面积 (hm ²)	25°以上面积 (hm ²)	禁止开垦面积占乡镇面积百分比
班岭村委会	643.08	603.79	3.03%
贺赛社区	0.00	0.00000012	0.00%
户育村委会	550.01	515.14	2.59%
雷弄村委会	523.83	494.29	2.47%
雷午社区	0.00	0.00	0.00%
雷允社区	1.33	1.31	0.01%
弄贤村委会	722.83	672.84	3.40%
铜壁关自然保护区	1414.98	1328.88	6.66%
合计	3856.07	3616.24	10.07%



图 3-19 户育乡禁止开垦陡坡地范围示意图

4. 保障措施

4.1 组织保障

组织保障是禁止开垦陡坡地范围划定工作的基础，瑞丽市人民政府和相关部门应高度重视此项工作，瑞丽市禁止开垦陡坡地范围划定工作由瑞丽市人民政府牵头，瑞丽市水利局负责协调上报工作，以及组织协调开展具体划定工作，同时，各乡镇（街道）成立了相应的工作专班，形成“县~镇~村”三级联动机制，明确职责分工，细化任务清单，加强部门间的沟通协作，避免推诿扯皮，形成上下联动、齐抓共管的工作格局。

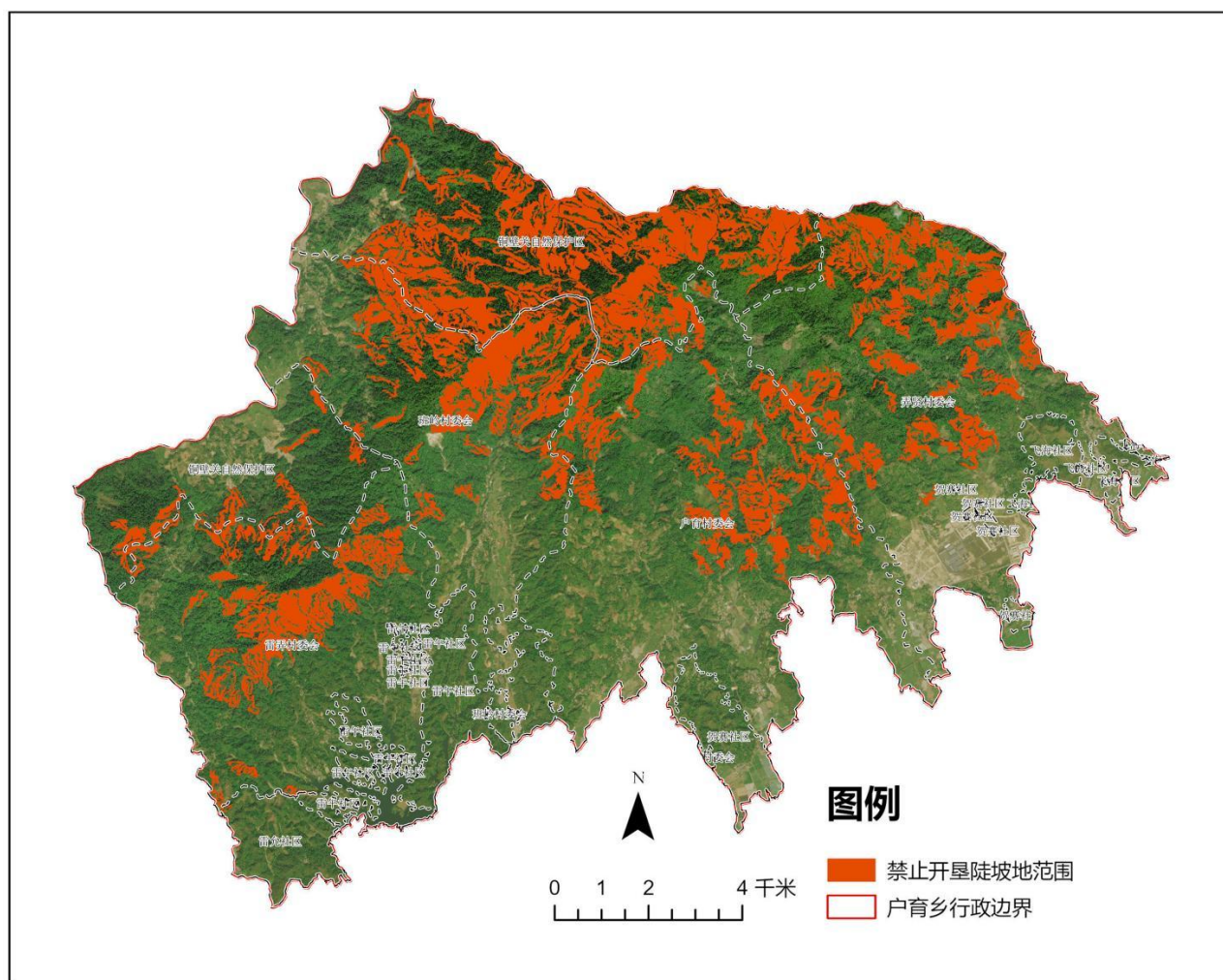
瑞丽市水利局委托云南省水利水电勘测设计院有限公司作为瑞丽市禁止开垦陡坡地范围划定工作的技术支撑单位。瑞丽市水利局组建了组织协调组，由分管领导作为组成员，下设2~3人作为具体负责协调人员；技术支撑单位成立禁止开垦陡坡地范围划定技术负责技术工作组，通过强有力的组织保障，推动禁止开垦陡坡地范围划定政策落地见效，为瑞丽市禁止开垦陡坡地范围划定工作提供保障。

4.2 制度保障

禁止开垦陡坡地范围划定制度是《中华人民共和国水土保持法》《云南省水土保持条例》及相关法律法规的重要组成部分，旨在科学合理地预防和治理水土流失，保护生态环境。制度保障主要体现在以下几个方面：

（1）技术指导与实施：水利部制定了《禁止开垦陡坡地范围划定技术指南》，指导各地开展划定工作，确保划定工作科学、准确、落地。划定工作通常由县级人民政府组织开展，结合第三次全国国土调查和水土流失动态监测成果，采用定量判别为主、定性判定为辅的方法进行。

（2）跨部门协作与监督：禁止开垦陡坡地范围划定工作需要多部门协作，包括水利、自然资源、农业农村等部门的密切配合，以确保划定工作的顺利推进和实施。同时，省级水行政主管部门技术支撑单位需加强组织协调和技术指导，督促辖区内各县级行政区完成划定工作。

禁止开垦陡坡地范围划定制度通过法律法规的明确、技术指南的指导、跨部门协作的推进，确保了水土保持工作的有效实施，从而保障了生态环境的可持续发展。

4.3 资金保障

资金保障是禁止开垦陡坡地范围划定工作的重要支撑。财政部门应当设立专项工作

经费，纳入年度财政预算，并建立稳定增长机制，确保划定工作所需的勘测调查、技术评估、数据采集、人员培训等各项经费得到足额保障。同时，要积极争取上级财政支持，整合生态保护、水土保持等各类专项资金，形成多元化投入机制。2024年度启动禁止开垦陡坡地范围划定工作瑞丽市水利局积极争取2025年筹措保障瑞丽市禁止开垦陡坡地范围划定工作，为瑞丽市禁止开垦陡坡地范围划定工作的资金保障设立专项资金强化资金保障，纳入年度财政预算管理，确保专款专用。

4.4 技术保障

瑞丽市各相关职能部门积极配合，提供了可靠、齐全的基础资料，为本项工作的顺利进行提供了最基本的技术保障，保障了技术成果的可靠性。

在开展工作之前，技术支撑单位组织水保、地理、环境多学科技术人员成立工作小组。认真研读《禁止开垦陡坡地范围划定技术指南》（水利部，2024年1月）和《云南省禁止开垦陡坡地范围划定工作技术方案》（2024年4月），与省级技术支撑单位咨询、交流、学习，组织学习省级的培训课件，并且研读了相关的规程和文件，掌握了是什么、为什么、怎么干之后，开始投入具体工作，并在过程中，及时发现问题解决问题，保障了技术成果的时效性和准确性。主要技术保证措施如下：

- （1）认真及时地做好项目资料的收集和检查，检查完成后有遗漏的资料及时进行收集补充；
- （2）工作开展过程中，与省级技术支撑单位保持联系，确保过程中发现的问题及时解决；
- （3）将全部相关法律法规吃透，确保技术成果依法、依规。

4.5 质量保障

瑞丽市禁止开垦陡坡地范围划定的质量保障主要体现在以下几个方面：

- （1）高度重视组织协调。瑞丽市各级各部门需高度重视禁止开垦陡坡地范围划定工作，明确专人专班，加强沟通协调，合力攻坚推动划定工作的顺利开展。
- （2）规范技术操作，严把质量关。技术单位建立专业团队明确责任和职责。在项目中，严格遵循牵头单位制定的质量要求以及技术单位质量管理体系（GB/T19001-ISO9001《质量管理体系要求》）的规定，对项目开展工程中的成果进行校核、审查、核定、批准等环节确保划定工作的质量。
- （3）信息化与智能化手段的应用。通过利用高清遥感影像，结合瑞丽市国土三调

2023年变更数据成果、矢量边界数据等，精确划定禁垦陡坡地范围，提高划定工作的精度和效率。

(4) 社会宣传与群众参与。加大宣传力度，提高群众知晓度，普及水土保持法律法规和相关制度，营造全民参与的良好氛围。

(5) 现场调查与实地复核。在划定过程中，需开展现场实地调查复核，并征求当地相关部门意见，形成初步划定成果，确保划定结果的科学性和准确性。

瑞丽市禁止开垦陡坡地范围划定的质量保障措施从组织协调、技术操作到信息化手段应用以及社会宣传等多个方面，确保了划定工作的科学性、准确性和合法性。

4.6 加强监督

划定禁止开垦陡坡地范围划定是为了预防和减轻水土流失，保护和改善生态环境。维护水土资源的可持续利用，确保农业生产的长期稳定，并减少自然灾害如滑坡和泥石流的发生。禁止开垦陡坡地范围划定监管措施如下：

(1) 开垦限制

后续禁止开垦陡坡地范围划定后按照《中华人民共和国水土保持法》等要求禁止开垦种植农作物。

(2) 种植管理

在禁止开垦陡坡地范围内种植经济林的，应当科学选择树种，合理确定规模，并采取水土保持措施，防止水土流失。

(3) 违规处罚

违反划定陡坡地范围的相关规定，在陡坡地上开垦种植农作物。

(5) 依法办理手续

对于建设项目（不含“开垦种植农作物”的农业开发行为）涉及禁止开垦陡坡地范围的，根据《中华人民共和国水土保持法》及配套政策，此类项目并非绝对禁止，但需严守生态保护底线，落实全流程刚性管控要求，依法依规编制水土保持方案并通过专项论证并取得法定审批手续。

5. 附件

5.1 附表

附表 1 云南省德宏州瑞丽市禁止开垦陡坡地面积统计表

序号	乡镇名称	禁止开垦陡坡地面积 (hm ²)	国土面积 (hm ²)	备注
1	勐卯街道	5269.89	20849.66	
2	畹町镇	3032.94	9557.85	
3	弄岛镇	1173.64	10207.82	
4	姐相镇	0.00	6177.41	
5	勐秀乡	4041.18	26437.75	
6	户育乡	3856.07	21246.25	
合计		17373.72	94476.74	

附表 2 云南省德宏州瑞丽市禁止开垦坡度分级统计表

序号	乡镇名称	国土面积 (hm ²)	坡度分级面积 (hm ²)	
			≥禁止开垦坡度 (25°) 面积	<禁止开垦坡度 (25°) 面积
1	勐卯街道	20849.66	4999.12	270.77
2	畹町镇	9557.85	2914.55	118.39
3	弄岛镇	10207.82	1113.18	60.46
4	姐相镇	6177.41	0.00	0.00
5	勐秀乡	26437.75	3817.21	223.97
6	户育乡	21246.25	3616.24	239.83

附表 3 云南省德宏州瑞丽市林地、草地、裸土地统计表

序号	乡镇名称	国土面积 (hm ²)	林地 (hm ²)				草地 (hm ²)	裸土地 (hm ²)
			乔木林地	竹林地	灌木林地	其他林地	其他草地	
1	勐卯街道	20849.66	16054.52	283.77	127.01	252.34	348.30	3.26
2	畹町镇	9557.85	5668.54	244.80	333.80	86.55	139.67	0.82
3	弄岛镇	10207.82	4841.11	129.93	30.04	225.56	53.89	0.12
4	姐相镇	6177.41	307.22	180.05	21.76	67.94	61.02	0.07
5	勐秀乡	26437.75	10983.43	85.31	43.57	887.80	157.56	6.56
6	户育乡	21246.25	14275.98	122.31	76.43	755.68	208.43	0.15
合计		94476.74	52130.80	1046.17	632.60	2275.87	968.86	10.98

附表4 云南省德宏州瑞丽市禁止开垦陡坡地范围图斑属性表

序号	图斑编号	省	市(州)	县(市)	县(市)行政区划	坡度级别	土地利用类	面积(公顷)	乡镇(街道)	备注
1	5331020001	云南省	德宏州	瑞丽市	533102	1($\geq 25^\circ$)	林地	34.72	勐卯街道	
2	5331020002	云南省	德宏州	瑞丽市	533102	1($\geq 25^\circ$)	林地	994.75	勐卯街道、勐秀乡	
3	5331020003	云南省	德宏州	瑞丽市	533102	1($\geq 25^\circ$)	林地	2772.07	勐卯街道	
4	5331020004	云南省	德宏州	瑞丽市	533102	1($\geq 25^\circ$)	林地	175.70	勐秀乡	
5	5331020005	云南省	德宏州	瑞丽市	533102	1($\geq 25^\circ$)	林地	5.04	勐秀乡	
6	5331020006	云南省	德宏州	瑞丽市	533102	1($\geq 25^\circ$)	林地	5.41	勐秀乡	
7	5331020008	云南省	德宏州	瑞丽市	533102	1($\geq 25^\circ$)	林地	8.66	勐卯街道	
8	5331020009	云南省	德宏州	瑞丽市	533102	1($\geq 25^\circ$)	林地	8.44	勐卯街道	
9	5331020010	云南省	德宏州	瑞丽市	533102	1($\geq 25^\circ$)	林地	17.67	勐秀乡	
10	5331020011	云南省	德宏州	瑞丽市	533102	1($\geq 25^\circ$)	林地	5.99	勐秀乡	
11	5331020012	云南省	德宏州	瑞丽市	533102	1($\geq 25^\circ$)	林地	9.43	畹町镇	
12	5331020013	云南省	德宏州	瑞丽市	533102	1($\geq 25^\circ$)	林地	13.40	勐卯街道	
13	5331020014	云南省	德宏州	瑞丽市	533102	1($\geq 25^\circ$)	林地	5.97	勐秀乡	
14	5331020015	云南省	德宏州	瑞丽市	533102	1($\geq 25^\circ$)	林地	40.52	勐秀乡	
15	5331020016	云南省	德宏州	瑞丽市	533102	1($\geq 25^\circ$)	林地	319.18	畹町镇	
16	5331020017	云南省	德宏州	瑞丽市	533102	1($\geq 25^\circ$)	林地	8.54	勐卯街道	
17	5331020018	云南省	德宏州	瑞丽市	533102	1($\geq 25^\circ$)	林地	5.59	勐卯街道	
18	5331020019	云南省	德宏州	瑞丽市	533102	1($\geq 25^\circ$)	林地	20.23	勐秀乡	
19	5331020020	云南省	德宏州	瑞丽市	533102	1($\geq 25^\circ$)	林地	23.30	勐卯街道	
20	5331020021	云南省	德宏州	瑞丽市	533102	1($\geq 25^\circ$)	林地	17.39	勐卯街道	
21	5331020022	云南省	德宏州	瑞丽市	533102	1($\geq 25^\circ$)	林地	8.66	勐卯街道	
22	5331020023	云南省	德宏州	瑞丽市	533102	1($\geq 25^\circ$)	林地	103.02	勐卯街道	
23	5331020024	云南省	德宏州	瑞丽市	533102	1($\geq 25^\circ$)	林地	12.86	勐卯街道	
24	5331020025	云南省	德宏州	瑞丽市	533102	1($\geq 25^\circ$)	林地	139.20	勐秀乡	
25	5331020026	云南省	德宏州	瑞丽市	533102	1($\geq 25^\circ$)	林地	7.56	勐秀乡	
26	5331020027	云南省	德宏州	瑞丽市	533102	1($\geq 25^\circ$)	林地	7.40	勐卯街道	

瑞丽市禁止开垦陡坡地范围划定报告

序号	图斑编号	省	市(州)	县(市)	县(市)行政区划	坡度级别	土地利用类	面积(公顷)	乡镇(街道)	备注
27	5331020028	云南省	德宏州	瑞丽市	533102	1($\geq 25^\circ$)	林地	7.30	勐秀乡	
28	5331020029	云南省	德宏州	瑞丽市	533102	1($\geq 25^\circ$)	林地	10.61	勐秀乡	
29	5331020030	云南省	德宏州	瑞丽市	533102	1($\geq 25^\circ$)	林地	24.25	畹町镇	
30	5331020031	云南省	德宏州	瑞丽市	533102	1($\geq 25^\circ$)	林地	9.75	勐秀乡	
31	5331020032	云南省	德宏州	瑞丽市	533102	1($\geq 25^\circ$)	林地	10.49	勐秀乡	
32	5331020033	云南省	德宏州	瑞丽市	533102	1($\geq 25^\circ$)	林地	20.60	勐卯街道	
33	5331020034	云南省	德宏州	瑞丽市	533102	1($\geq 25^\circ$)	林地	795.10	畹町镇	
34	5331020035	云南省	德宏州	瑞丽市	533102	1($\geq 25^\circ$)	林地	5.08	畹町镇	
35	5331020036	云南省	德宏州	瑞丽市	533102	1($\geq 25^\circ$)	林地	8.26	勐秀乡	
36	5331020037	云南省	德宏州	瑞丽市	533102	1($\geq 25^\circ$)	林地	8.20	勐秀乡	
37	5331020038	云南省	德宏州	瑞丽市	533102	1($\geq 25^\circ$)	林地	6.67	勐秀乡	
38	5331020039	云南省	德宏州	瑞丽市	533102	1($\geq 25^\circ$)	林地	9.90	勐秀乡	
39	5331020040	云南省	德宏州	瑞丽市	533102	1($\geq 25^\circ$)	林地	7.22	畹町镇	
40	5331020041	云南省	德宏州	瑞丽市	533102	1($\geq 25^\circ$)	林地	35.00	勐秀乡	
41	5331020042	云南省	德宏州	瑞丽市	533102	1($\geq 25^\circ$)	林地	504.36	畹町镇	
42	5331020043	云南省	德宏州	瑞丽市	533102	1($\geq 25^\circ$)	林地	72.38	畹町镇	
43	5331020044	云南省	德宏州	瑞丽市	533102	1($\geq 25^\circ$)	林地	160.61	畹町镇	
44	5331020045	云南省	德宏州	瑞丽市	533102	1($\geq 25^\circ$)	林地	6.56	勐卯街道	
45	5331020046	云南省	德宏州	瑞丽市	533102	1($\geq 25^\circ$)	林地	6.44	勐秀乡	
46	5331020047	云南省	德宏州	瑞丽市	533102	1($\geq 25^\circ$)	林地	17.22	勐卯街道、勐秀乡	
47	5331020048	云南省	德宏州	瑞丽市	533102	1($\geq 25^\circ$)	林地	9.80	勐卯街道	
48	5331020049	云南省	德宏州	瑞丽市	533102	1($\geq 25^\circ$)	林地	10.19	勐卯街道	
49	5331020050	云南省	德宏州	瑞丽市	533102	1($\geq 25^\circ$)	林地	526.17	勐卯街道、勐秀乡	
50	5331020051	云南省	德宏州	瑞丽市	533102	1($\geq 25^\circ$)	林地	5.80	勐秀乡	
51	5331020052	云南省	德宏州	瑞丽市	533102	1($\geq 25^\circ$)	林地	6.70	勐卯街道	
52	5331020053	云南省	德宏州	瑞丽市	533102	1($\geq 25^\circ$)	林地	16.00	勐卯街道	
53	5331020054	云南省	德宏州	瑞丽市	533102	1($\geq 25^\circ$)	林地	435.31	畹町镇	

瑞丽市禁止开垦陡坡地范围划定报告

序号	图斑编号	省	市(州)	县(市)	县(市)行政区划	坡度级别	土地利用类	面积(公顷)	乡镇(街道)	备注
54	5331020055	云南省	德宏州	瑞丽市	533102	1($\geq 25^\circ$)	林地	10.71	勐秀乡	
55	5331020056	云南省	德宏州	瑞丽市	533102	1($\geq 25^\circ$)	林地	6.29	勐秀乡	
56	5331020057	云南省	德宏州	瑞丽市	533102	1($\geq 25^\circ$)	林地	5.76	畹町镇	
57	5331020060	云南省	德宏州	瑞丽市	533102	1($\geq 25^\circ$)	林地	10.17	勐卯街道	
58	5331020061	云南省	德宏州	瑞丽市	533102	1($\geq 25^\circ$)	林地	19.99	勐卯街道	
59	5331020062	云南省	德宏州	瑞丽市	533102	1($\geq 25^\circ$)	林地	25.83	畹町镇	
60	5331020063	云南省	德宏州	瑞丽市	533102	1($\geq 25^\circ$)	林地	20.19	勐秀乡	
61	5331020064	云南省	德宏州	瑞丽市	533102	1($\geq 25^\circ$)	林地	5.58	畹町镇	
62	5331020065	云南省	德宏州	瑞丽市	533102	1($\geq 25^\circ$)	林地	21.09	勐卯街道	
63	5331020066	云南省	德宏州	瑞丽市	533102	1($\geq 25^\circ$)	林地	12.34	勐秀乡	
64	5331020067	云南省	德宏州	瑞丽市	533102	1($\geq 25^\circ$)	林地	6.61	勐秀乡	
65	5331020068	云南省	德宏州	瑞丽市	533102	1($\geq 25^\circ$)	林地	5.50	勐秀乡	
66	5331020069	云南省	德宏州	瑞丽市	533102	1($\geq 25^\circ$)	林地	6.21	勐秀乡	
67	5331020070	云南省	德宏州	瑞丽市	533102	1($\geq 25^\circ$)	林地	5.94	勐秀乡	
68	5331020071	云南省	德宏州	瑞丽市	533102	1($\geq 25^\circ$)	林地	53.42	畹町镇	
69	5331020072	云南省	德宏州	瑞丽市	533102	1($\geq 25^\circ$)	林地	30.14	勐卯街道	
70	5331020073	云南省	德宏州	瑞丽市	533102	1($\geq 25^\circ$)	林地	13.08	勐秀乡	
71	5331020074	云南省	德宏州	瑞丽市	533102	1($\geq 25^\circ$)	林地	5.71	勐秀乡	
72	5331020075	云南省	德宏州	瑞丽市	533102	1($\geq 25^\circ$)	林地	30.66	勐秀乡	
73	5331020076	云南省	德宏州	瑞丽市	533102	1($\geq 25^\circ$)	林地	37.64	勐秀乡	
74	5331020077	云南省	德宏州	瑞丽市	533102	1($\geq 25^\circ$)	林地	9.52	勐秀乡	
75	5331020078	云南省	德宏州	瑞丽市	533102	1($\geq 25^\circ$)	林地	9.63	勐秀乡	
76	5331020079	云南省	德宏州	瑞丽市	533102	1($\geq 25^\circ$)	林地	10.26	勐秀乡	
77	5331020080	云南省	德宏州	瑞丽市	533102	1($\geq 25^\circ$)	林地	5.26	勐秀乡	
78	5331020081	云南省	德宏州	瑞丽市	533102	1($\geq 25^\circ$)	林地	10.87	勐秀乡	
79	5331020082	云南省	德宏州	瑞丽市	533102	1($\geq 25^\circ$)	林地	8.26	勐秀乡	
80	5331020083	云南省	德宏州	瑞丽市	533102	1($\geq 25^\circ$)	林地	9.66	勐卯街道	

瑞丽市禁止开垦陡坡地范围划定报告

序号	图斑编号	省	市(州)	县(市)	县(市)行政区划	坡度级别	土地利用类	面积(公顷)	乡镇(街道)	备注
81	5331020084	云南省	德宏州	瑞丽市	533102	1($\geq 25^\circ$)	林地	20.32	勐卯街道	
82	5331020085	云南省	德宏州	瑞丽市	533102	1($\geq 25^\circ$)	林地	18.08	勐秀乡	
83	5331020086	云南省	德宏州	瑞丽市	533102	1($\geq 25^\circ$)	林地	10.14	勐秀乡	
84	5331020087	云南省	德宏州	瑞丽市	533102	1($\geq 25^\circ$)	林地	5.28	勐秀乡	
85	5331020088	云南省	德宏州	瑞丽市	533102	1($\geq 25^\circ$)	林地	27.74	勐秀乡	
86	5331020089	云南省	德宏州	瑞丽市	533102	1($\geq 25^\circ$)	林地	26.69	勐秀乡	
87	5331020090	云南省	德宏州	瑞丽市	533102	1($\geq 25^\circ$)	林地	18.17	勐秀乡	
88	5331020091	云南省	德宏州	瑞丽市	533102	1($\geq 25^\circ$)	林地	75.47	勐秀乡	
89	5331020092	云南省	德宏州	瑞丽市	533102	1($\geq 25^\circ$)	林地	37.56	勐秀乡	
90	5331020093	云南省	德宏州	瑞丽市	533102	1($\geq 25^\circ$)	林地	5.42	勐秀乡	
91	5331020094	云南省	德宏州	瑞丽市	533102	1($\geq 25^\circ$)	林地	6.44	勐秀乡	
92	5331020095	云南省	德宏州	瑞丽市	533102	1($\geq 25^\circ$)	林地	6.62	勐卯街道、勐秀乡	
93	5331020096	云南省	德宏州	瑞丽市	533102	1($\geq 25^\circ$)	林地	13.56	勐秀乡	
94	5331020097	云南省	德宏州	瑞丽市	533102	1($\geq 25^\circ$)	林地	9.74	勐秀乡	
95	5331020099	云南省	德宏州	瑞丽市	533102	1($\geq 25^\circ$)	林地	11.91	勐卯街道	
96	5331020100	云南省	德宏州	瑞丽市	533102	1($\geq 25^\circ$)	林地	7.54	勐秀乡	
97	5331020101	云南省	德宏州	瑞丽市	533102	1($\geq 25^\circ$)	林地	9.89	勐卯街道	
98	5331020102	云南省	德宏州	瑞丽市	533102	1($\geq 25^\circ$)	林地	5.15	勐秀乡	
99	5331020103	云南省	德宏州	瑞丽市	533102	1($\geq 25^\circ$)	林地	8.67	勐卯街道	
100	5331020104	云南省	德宏州	瑞丽市	533102	1($\geq 25^\circ$)	林地	104.06	勐秀乡	
101	5331020105	云南省	德宏州	瑞丽市	533102	1($\geq 25^\circ$)	林地	30.09	勐秀乡	
102	5331020106	云南省	德宏州	瑞丽市	533102	1($\geq 25^\circ$)	林地	8.15	勐卯街道	
103	5331020107	云南省	德宏州	瑞丽市	533102	1($\geq 25^\circ$)	林地	6.71	勐秀乡	
104	5331020108	云南省	德宏州	瑞丽市	533102	1($\geq 25^\circ$)	林地	10.64	畹町镇	
105	5331020109	云南省	德宏州	瑞丽市	533102	1($\geq 25^\circ$)	林地	10.93	勐秀乡	
106	5331020110	云南省	德宏州	瑞丽市	533102	1($\geq 25^\circ$)	林地	5.88	勐秀乡	
107	5331020111	云南省	德宏州	瑞丽市	533102	1($\geq 25^\circ$)	林地	6.42	畹町镇	

瑞丽市禁止开垦陡坡地范围划定报告

序号	图斑编号	省	市(州)	县(市)	县(市)行政区划	坡度级别	土地利用类	面积(公顷)	乡镇(街道)	备注
108	5331020112	云南省	德宏州	瑞丽市	533102	1($\geq 25^\circ$)	林地	7.39	勐秀乡	
109	5331020113	云南省	德宏州	瑞丽市	533102	1($\geq 25^\circ$)	林地	11.45	勐秀乡	
110	5331020114	云南省	德宏州	瑞丽市	533102	1($\geq 25^\circ$)	林地	27.42	勐秀乡	
111	5331020115	云南省	德宏州	瑞丽市	533102	1($\geq 25^\circ$)	林地	12.40	勐秀乡	
112	5331020116	云南省	德宏州	瑞丽市	533102	1($\geq 25^\circ$)	林地	22.28	勐卯街道	
113	5331020117	云南省	德宏州	瑞丽市	533102	1($\geq 25^\circ$)	林地	31.03	勐秀乡	
114	5331020118	云南省	德宏州	瑞丽市	533102	1($\geq 25^\circ$)	林地	13.42	畹町镇	
115	5331020119	云南省	德宏州	瑞丽市	533102	1($\geq 25^\circ$)	林地	12.76	勐秀乡	
116	5331020120	云南省	德宏州	瑞丽市	533102	1($\geq 25^\circ$)	林地	6.44	勐卯街道	
117	5331020121	云南省	德宏州	瑞丽市	533102	1($\geq 25^\circ$)	林地	6.15	畹町镇	
118	5331020122	云南省	德宏州	瑞丽市	533102	1($\geq 25^\circ$)	林地	6.14	畹町镇	
119	5331020123	云南省	德宏州	瑞丽市	533102	1($\geq 25^\circ$)	林地	25.00	勐秀乡	
120	5331020124	云南省	德宏州	瑞丽市	533102	1($\geq 25^\circ$)	林地	47.39	畹町镇	
121	5331020125	云南省	德宏州	瑞丽市	533102	1($\geq 25^\circ$)	林地	12.95	畹町镇	
122	5331020126	云南省	德宏州	瑞丽市	533102	1($\geq 25^\circ$)	林地	9.02	勐卯街道	
123	5331020127	云南省	德宏州	瑞丽市	533102	1($\geq 25^\circ$)	林地	7.42	勐秀乡	
124	5331020128	云南省	德宏州	瑞丽市	533102	1($\geq 25^\circ$)	林地	5.75	勐秀乡	
125	5331020129	云南省	德宏州	瑞丽市	533102	1($\geq 25^\circ$)	林地	9.11	勐秀乡	
126	5331020130	云南省	德宏州	瑞丽市	533102	1($\geq 25^\circ$)	林地	7.85	勐卯街道	
127	5331020131	云南省	德宏州	瑞丽市	533102	1($\geq 25^\circ$)	林地	5.55	勐秀乡	
128	5331020132	云南省	德宏州	瑞丽市	533102	1($\geq 25^\circ$)	林地	5.52	勐秀乡	
129	5331020134	云南省	德宏州	瑞丽市	533102	1($\geq 25^\circ$)	林地	7.78	勐秀乡	
130	5331020137	云南省	德宏州	瑞丽市	533102	1($\geq 25^\circ$)	林地	13.95	畹町镇	
131	5331020138	云南省	德宏州	瑞丽市	533102	1($\geq 25^\circ$)	林地	9.97	勐卯街道	
132	5331020139	云南省	德宏州	瑞丽市	533102	1($\geq 25^\circ$)	林地	9.67	勐秀乡	
133	5331020140	云南省	德宏州	瑞丽市	533102	1($\geq 25^\circ$)	林地	5.71	勐秀乡	
134	5331020141	云南省	德宏州	瑞丽市	533102	1($\geq 25^\circ$)	林地	88.43	勐秀乡	

瑞丽市禁止开垦陡坡地范围划定报告

序号	图斑编号	省	市(州)	县(市)	县(市)行政区划	坡度级别	土地利用类	面积(公顷)	乡镇(街道)	备注
135	5331020142	云南省	德宏州	瑞丽市	533102	1($\geq 25^\circ$)	林地	17.32	畹町镇	
136	5331020143	云南省	德宏州	瑞丽市	533102	1($\geq 25^\circ$)	林地	6.11	畹町镇	
137	5331020144	云南省	德宏州	瑞丽市	533102	1($\geq 25^\circ$)	林地	31.19	勐卯街道	
138	5331020145	云南省	德宏州	瑞丽市	533102	1($\geq 25^\circ$)	林地	8.43	勐卯街道	
139	5331020146	云南省	德宏州	瑞丽市	533102	1($\geq 25^\circ$)	林地	6.34	畹町镇	
140	5331020147	云南省	德宏州	瑞丽市	533102	1($\geq 25^\circ$)	林地	9.08	勐卯街道	
141	5331020148	云南省	德宏州	瑞丽市	533102	1($\geq 25^\circ$)	林地	5.65	勐秀乡	
142	5331020149	云南省	德宏州	瑞丽市	533102	1($\geq 25^\circ$)	林地	6.12	畹町镇	
143	5331020150	云南省	德宏州	瑞丽市	533102	1($\geq 25^\circ$)	林地	8.52	勐秀乡	
144	5331020151	云南省	德宏州	瑞丽市	533102	1($\geq 25^\circ$)	林地	7.65	勐秀乡	
145	5331020152	云南省	德宏州	瑞丽市	533102	1($\geq 25^\circ$)	林地	15.74	勐秀乡	
146	5331020153	云南省	德宏州	瑞丽市	533102	1($\geq 25^\circ$)	林地	32.85	勐秀乡	
147	5331020154	云南省	德宏州	瑞丽市	533102	1($\geq 25^\circ$)	林地	7.62	畹町镇	
148	5331020155	云南省	德宏州	瑞丽市	533102	1($\geq 25^\circ$)	林地	6.07	勐秀乡	
149	5331020156	云南省	德宏州	瑞丽市	533102	1($\geq 25^\circ$)	林地	68.02	勐秀乡	
150	5331020157	云南省	德宏州	瑞丽市	533102	1($\geq 25^\circ$)	林地	6.19	勐卯街道	
151	5331020158	云南省	德宏州	瑞丽市	533102	1($\geq 25^\circ$)	林地	12.37	勐秀乡	
152	5331020159	云南省	德宏州	瑞丽市	533102	1($\geq 25^\circ$)	林地	204.04	畹町镇	
153	5331020160	云南省	德宏州	瑞丽市	533102	1($\geq 25^\circ$)	林地	8.15	勐秀乡	
154	5331020161	云南省	德宏州	瑞丽市	533102	1($\geq 25^\circ$)	林地	13.00	勐秀乡	
155	5331020162	云南省	德宏州	瑞丽市	533102	1($\geq 25^\circ$)	林地	6.79	勐秀乡	
156	5331020164	云南省	德宏州	瑞丽市	533102	1($\geq 25^\circ$)	林地	5.23	勐卯街道	
157	5331020165	云南省	德宏州	瑞丽市	533102	1($\geq 25^\circ$)	林地	21.83	勐秀乡	
158	5331020166	云南省	德宏州	瑞丽市	533102	1($\geq 25^\circ$)	林地	11.59	勐秀乡	
159	5331020167	云南省	德宏州	瑞丽市	533102	1($\geq 25^\circ$)	林地	7.21	勐秀乡	
160	5331020168	云南省	德宏州	瑞丽市	533102	1($\geq 25^\circ$)	林地	57.74	勐秀乡	
161	5331020169	云南省	德宏州	瑞丽市	533102	1($\geq 25^\circ$)	林地	6.30	勐卯街道	

瑞丽市禁止开垦陡坡地范围划定报告

序号	图斑编号	省	市(州)	县(市)	县(市)行政区划	坡度级别	土地利用类	面积(公顷)	乡镇(街道)	备注
162	5331020170	云南省	德宏州	瑞丽市	533102	1($\geq 25^\circ$)	林地	6.01	勐卯街道	
163	5331020171	云南省	德宏州	瑞丽市	533102	1($\geq 25^\circ$)	林地	51.70	勐卯街道、勐秀乡	
164	5331020172	云南省	德宏州	瑞丽市	533102	1($\geq 25^\circ$)	林地	9.63	勐秀乡	
165	5331020173	云南省	德宏州	瑞丽市	533102	1($\geq 25^\circ$)	林地	7.36	勐秀乡	
166	5331020174	云南省	德宏州	瑞丽市	533102	1($\geq 25^\circ$)	林地	11.03	勐秀乡	
167	5331020175	云南省	德宏州	瑞丽市	533102	1($\geq 25^\circ$)	林地	10.32	勐秀乡	
168	5331020176	云南省	德宏州	瑞丽市	533102	1($\geq 25^\circ$)	林地	9.04	勐秀乡	
169	5331020177	云南省	德宏州	瑞丽市	533102	1($\geq 25^\circ$)	林地	7.76	勐秀乡	
170	5331020178	云南省	德宏州	瑞丽市	533102	1($\geq 25^\circ$)	林地	8.29	勐卯街道	
171	5331020180	云南省	德宏州	瑞丽市	533102	1($\geq 25^\circ$)	林地	5.77	勐秀乡	
172	5331020181	云南省	德宏州	瑞丽市	533102	1($\geq 25^\circ$)	林地	30.95	勐秀乡	
173	5331020182	云南省	德宏州	瑞丽市	533102	1($\geq 25^\circ$)	林地	7.04	勐卯街道	
174	5331020183	云南省	德宏州	瑞丽市	533102	1($\geq 25^\circ$)	林地	5.37	勐卯街道	
175	5331020184	云南省	德宏州	瑞丽市	533102	1($\geq 25^\circ$)	林地	11.35	勐秀乡	
176	5331020185	云南省	德宏州	瑞丽市	533102	1($\geq 25^\circ$)	林地	7.39	勐秀乡	
177	5331020186	云南省	德宏州	瑞丽市	533102	1($\geq 25^\circ$)	林地	29.39	畹町镇	
178	5331020187	云南省	德宏州	瑞丽市	533102	1($\geq 25^\circ$)	林地	20.12	勐卯街道	
179	5331020188	云南省	德宏州	瑞丽市	533102	1($\geq 25^\circ$)	林地	210.20	畹町镇	
180	5331020189	云南省	德宏州	瑞丽市	533102	1($\geq 25^\circ$)	林地	9.34	勐秀乡	
181	5331020190	云南省	德宏州	瑞丽市	533102	1($\geq 25^\circ$)	林地	7.20	勐卯街道	
182	5331020192	云南省	德宏州	瑞丽市	533102	1($\geq 25^\circ$)	林地	8.91	勐秀乡	
183	5331020193	云南省	德宏州	瑞丽市	533102	1($\geq 25^\circ$)	林地	8.88	勐秀乡	
184	5331020194	云南省	德宏州	瑞丽市	533102	1($\geq 25^\circ$)	林地	6.62	勐秀乡	
185	5331020195	云南省	德宏州	瑞丽市	533102	1($\geq 25^\circ$)	林地	15.94	勐秀乡	
186	5331020196	云南省	德宏州	瑞丽市	533102	1($\geq 25^\circ$)	林地	7.91	勐秀乡	
187	5331020197	云南省	德宏州	瑞丽市	533102	1($\geq 25^\circ$)	林地	6.34	勐秀乡	
188	5331020198	云南省	德宏州	瑞丽市	533102	1($\geq 25^\circ$)	林地	11.83	勐秀乡	

瑞丽市禁止开垦陡坡地范围划定报告

序号	图斑编号	省	市(州)	县(市)	县(市)行政区划	坡度级别	土地利用类	面积(公顷)	乡镇(街道)	备注
189	5331020199	云南省	德宏州	瑞丽市	533102	1($\geq 25^\circ$)	林地	6.95	勐秀乡	
190	5331020200	云南省	德宏州	瑞丽市	533102	1($\geq 25^\circ$)	林地	22.98	勐秀乡	
191	5331020201	云南省	德宏州	瑞丽市	533102	1($\geq 25^\circ$)	林地	83.14	勐卯街道	
192	5331020202	云南省	德宏州	瑞丽市	533102	1($\geq 25^\circ$)	林地	5.23	畹町镇	
193	5331020203	云南省	德宏州	瑞丽市	533102	1($\geq 25^\circ$)	林地	6.17	勐秀乡	
194	5331020204	云南省	德宏州	瑞丽市	533102	1($\geq 25^\circ$)	林地	22.47	勐秀乡	
195	5331020205	云南省	德宏州	瑞丽市	533102	1($\geq 25^\circ$)	林地	17.08	勐秀乡	
196	5331020206	云南省	德宏州	瑞丽市	533102	1($\geq 25^\circ$)	林地	49.93	勐秀乡	
197	5331020207	云南省	德宏州	瑞丽市	533102	1($\geq 25^\circ$)	林地	8.87	勐秀乡	
198	5331020208	云南省	德宏州	瑞丽市	533102	1($\geq 25^\circ$)	林地	8.50	勐卯街道	
199	5331020209	云南省	德宏州	瑞丽市	533102	1($\geq 25^\circ$)	林地	52.97	勐秀乡	
200	5331020210	云南省	德宏州	瑞丽市	533102	1($\geq 25^\circ$)	林地	6.61	勐秀乡	
201	5331020211	云南省	德宏州	瑞丽市	533102	1($\geq 25^\circ$)	林地	5.29	勐卯街道	
202	5331020212	云南省	德宏州	瑞丽市	533102	1($\geq 25^\circ$)	林地	12.07	勐秀乡	
203	5331020213	云南省	德宏州	瑞丽市	533102	1($\geq 25^\circ$)	林地	23.14	勐卯街道	
204	5331020214	云南省	德宏州	瑞丽市	533102	1($\geq 25^\circ$)	林地	29.76	勐卯街道	
205	5331020215	云南省	德宏州	瑞丽市	533102	1($\geq 25^\circ$)	林地	16.75	勐卯街道	
206	5331020216	云南省	德宏州	瑞丽市	533102	1($\geq 25^\circ$)	林地	13.81	勐秀乡	
207	5331020217	云南省	德宏州	瑞丽市	533102	1($\geq 25^\circ$)	林地	10.81	勐秀乡	
208	5331020218	云南省	德宏州	瑞丽市	533102	1($\geq 25^\circ$)	林地	30.82	勐秀乡	
209	5331020219	云南省	德宏州	瑞丽市	533102	1($\geq 25^\circ$)	林地	6.12	勐秀乡	
210	5331020220	云南省	德宏州	瑞丽市	533102	1($\geq 25^\circ$)	林地	9.91	勐秀乡	
211	5331020221	云南省	德宏州	瑞丽市	533102	1($\geq 25^\circ$)	林地	102.63	勐秀乡	
212	5331020222	云南省	德宏州	瑞丽市	533102	1($\geq 25^\circ$)	林地	7.40	勐秀乡	
213	5331020223	云南省	德宏州	瑞丽市	533102	1($\geq 25^\circ$)	林地	10.87	勐秀乡	
214	5331020225	云南省	德宏州	瑞丽市	533102	1($\geq 25^\circ$)	林地	7.25	勐秀乡	
215	5331020226	云南省	德宏州	瑞丽市	533102	1($\geq 25^\circ$)	林地	8.05	勐秀乡	

瑞丽市禁止开垦陡坡地范围划定报告

序号	图斑编号	省	市(州)	县(市)	县(市)行政区划	坡度级别	土地利用类	面积(公顷)	乡镇(街道)	备注
216	5331020227	云南省	德宏州	瑞丽市	533102	1($\geq 25^\circ$)	林地	5.22	勐秀乡	
217	5331020228	云南省	德宏州	瑞丽市	533102	1($\geq 25^\circ$)	林地	5.61	勐秀乡	
218	5331020229	云南省	德宏州	瑞丽市	533102	1($\geq 25^\circ$)	林地	5.78	勐秀乡	
219	5331020230	云南省	德宏州	瑞丽市	533102	1($\geq 25^\circ$)	林地	6.92	勐秀乡	
220	5331020231	云南省	德宏州	瑞丽市	533102	1($\geq 25^\circ$)	林地	6.05	勐卯街道、勐秀乡	
221	5331020232	云南省	德宏州	瑞丽市	533102	1($\geq 25^\circ$)	林地	14.59	勐卯街道	
222	5331020234	云南省	德宏州	瑞丽市	533102	1($\geq 25^\circ$)	林地	54.50	勐秀乡	
223	5331020235	云南省	德宏州	瑞丽市	533102	1($\geq 25^\circ$)	林地	11.50	勐卯街道、勐秀乡	
224	5331020236	云南省	德宏州	瑞丽市	533102	1($\geq 25^\circ$)	林地	8.86	勐卯街道	
225	5331020237	云南省	德宏州	瑞丽市	533102	1($\geq 25^\circ$)	林地	7.27	勐秀乡	
226	5331020238	云南省	德宏州	瑞丽市	533102	1($\geq 25^\circ$)	林地	14.19	勐卯街道	
227	5331020239	云南省	德宏州	瑞丽市	533102	1($\geq 25^\circ$)	林地	6.16	勐卯街道	
228	5331020240	云南省	德宏州	瑞丽市	533102	1($\geq 25^\circ$)	林地	7.22	勐秀乡	
229	5331020241	云南省	德宏州	瑞丽市	533102	1($\geq 25^\circ$)	林地	5.33	勐秀乡	
230	5331020242	云南省	德宏州	瑞丽市	533102	1($\geq 25^\circ$)	林地	5.09	勐卯街道	
231	5331020243	云南省	德宏州	瑞丽市	533102	1($\geq 25^\circ$)	林地	9.46	勐秀乡	
232	5331020244	云南省	德宏州	瑞丽市	533102	1($\geq 25^\circ$)	林地	5.52	勐秀乡	
233	5331020245	云南省	德宏州	瑞丽市	533102	1($\geq 25^\circ$)	林地	10.27	勐卯街道	
234	5331020246	云南省	德宏州	瑞丽市	533102	1($\geq 25^\circ$)	林地	7.96	勐卯街道	
235	5331020247	云南省	德宏州	瑞丽市	533102	1($\geq 25^\circ$)	林地	18.37	勐秀乡	
236	5331020248	云南省	德宏州	瑞丽市	533102	1($\geq 25^\circ$)	林地	6.24	勐秀乡	
237	5331020249	云南省	德宏州	瑞丽市	533102	1($\geq 25^\circ$)	林地	24.59	勐秀乡	
238	5331020250	云南省	德宏州	瑞丽市	533102	1($\geq 25^\circ$)	林地	23.95	勐秀乡	
239	5331020251	云南省	德宏州	瑞丽市	533102	1($\geq 25^\circ$)	林地	77.25	勐卯街道	
240	5331020252	云南省	德宏州	瑞丽市	533102	1($\geq 25^\circ$)	林地	10.85	勐秀乡	
241	5331020253	云南省	德宏州	瑞丽市	533102	1($\geq 25^\circ$)	林地	6.10	勐秀乡	
242	5331020254	云南省	德宏州	瑞丽市	533102	1($\geq 25^\circ$)	林地	5.16	勐秀乡	

瑞丽市禁止开垦陡坡地范围划定报告

序号	图斑编号	省	市(州)	县(市)	县(市)行政区划	坡度级别	土地利用类	面积(公顷)	乡镇(街道)	备注
243	5331020255	云南省	德宏州	瑞丽市	533102	1($\geq 25^\circ$)	林地	7.03	勐秀乡	
244	5331020256	云南省	德宏州	瑞丽市	533102	1($\geq 25^\circ$)	林地	10.72	勐秀乡	
245	5331020257	云南省	德宏州	瑞丽市	533102	1($\geq 25^\circ$)	林地	8.37	勐秀乡	
246	5331020258	云南省	德宏州	瑞丽市	533102	1($\geq 25^\circ$)	林地	6.77	勐秀乡	
247	5331020259	云南省	德宏州	瑞丽市	533102	1($\geq 25^\circ$)	林地	130.30	勐卯街道	
248	5331020260	云南省	德宏州	瑞丽市	533102	1($\geq 25^\circ$)	林地	7.05	勐秀乡	
249	5331020261	云南省	德宏州	瑞丽市	533102	1($\geq 25^\circ$)	林地	36.97	勐秀乡	
250	5331020262	云南省	德宏州	瑞丽市	533102	1($\geq 25^\circ$)	林地	5.21	勐秀乡	
251	5331020263	云南省	德宏州	瑞丽市	533102	1($\geq 25^\circ$)	林地	6.35	勐秀乡	
252	5331020264	云南省	德宏州	瑞丽市	533102	1($\geq 25^\circ$)	林地	5.64	勐秀乡	
253	5331020265	云南省	德宏州	瑞丽市	533102	1($\geq 25^\circ$)	林地	20.17	勐秀乡	
254	5331020266	云南省	德宏州	瑞丽市	533102	1($\geq 25^\circ$)	林地	6.84	勐秀乡	
255	5331020267	云南省	德宏州	瑞丽市	533102	1($\geq 25^\circ$)	林地	8.95	勐秀乡、户育乡	
256	5331020268	云南省	德宏州	瑞丽市	533102	1($\geq 25^\circ$)	林地	12.30	勐秀乡	
257	5331020269	云南省	德宏州	瑞丽市	533102	1($\geq 25^\circ$)	林地	10.20	勐秀乡、户育乡	
258	5331020270	云南省	德宏州	瑞丽市	533102	1($\geq 25^\circ$)	林地	39.44	勐卯街道	
259	5331020271	云南省	德宏州	瑞丽市	533102	1($\geq 25^\circ$)	林地	11.02	勐秀乡	
260	5331020272	云南省	德宏州	瑞丽市	533102	1($\geq 25^\circ$)	林地	13.66	勐卯街道、勐秀乡	
261	5331020273	云南省	德宏州	瑞丽市	533102	1($\geq 25^\circ$)	林地	17.90	勐秀乡	
262	5331020274	云南省	德宏州	瑞丽市	533102	1($\geq 25^\circ$)	林地	17.92	勐秀乡	
263	5331020275	云南省	德宏州	瑞丽市	533102	1($\geq 25^\circ$)	林地	15.78	勐秀乡、户育乡	
264	5331020276	云南省	德宏州	瑞丽市	533102	1($\geq 25^\circ$)	林地	16.15	勐秀乡	
265	5331020277	云南省	德宏州	瑞丽市	533102	1($\geq 25^\circ$)	林地	41.94	勐卯街道	
266	5331020278	云南省	德宏州	瑞丽市	533102	1($\geq 25^\circ$)	林地	5.07	勐秀乡	
267	5331020279	云南省	德宏州	瑞丽市	533102	1($\geq 25^\circ$)	林地	13.17	户育乡	
268	5331020280	云南省	德宏州	瑞丽市	533102	1($\geq 25^\circ$)	林地	12.74	勐秀乡	
269	5331020281	云南省	德宏州	瑞丽市	533102	1($\geq 25^\circ$)	林地	23.04	勐秀乡、户育乡	

瑞丽市禁止开垦陡坡地范围划定报告

序号	图斑编号	省	市(州)	县(市)	县(市)行政区划	坡度级别	土地利用类	面积(公顷)	乡镇(街道)	备注
270	5331020282	云南省	德宏州	瑞丽市	533102	1($\geq 25^\circ$)	林地	26.21	勐秀乡	
271	5331020283	云南省	德宏州	瑞丽市	533102	1($\geq 25^\circ$)	林地	20.26	勐卯街道	
272	5331020284	云南省	德宏州	瑞丽市	533102	1($\geq 25^\circ$)	林地	7.92	勐卯街道、勐秀乡	
273	5331020285	云南省	德宏州	瑞丽市	533102	1($\geq 25^\circ$)	林地	10.55	勐秀乡	
274	5331020286	云南省	德宏州	瑞丽市	533102	1($\geq 25^\circ$)	林地	484.26	勐秀乡、户育乡	
275	5331020287	云南省	德宏州	瑞丽市	533102	1($\geq 25^\circ$)	林地	220.33	勐秀乡、户育乡	
276	5331020288	云南省	德宏州	瑞丽市	533102	1($\geq 25^\circ$)	林地	75.23	勐卯街道	
277	5331020289	云南省	德宏州	瑞丽市	533102	1($\geq 25^\circ$)	林地	10.26	勐秀乡	
278	5331020290	云南省	德宏州	瑞丽市	533102	1($\geq 25^\circ$)	林地	6.60	勐秀乡	
279	5331020291	云南省	德宏州	瑞丽市	533102	1($\geq 25^\circ$)	林地	25.77	勐秀乡	
280	5331020292	云南省	德宏州	瑞丽市	533102	1($\geq 25^\circ$)	林地	8.05	勐卯街道	
281	5331020293	云南省	德宏州	瑞丽市	533102	1($\geq 25^\circ$)	林地	6.70	勐秀乡	
282	5331020294	云南省	德宏州	瑞丽市	533102	1($\geq 25^\circ$)	林地	21.81	勐秀乡	
283	5331020295	云南省	德宏州	瑞丽市	533102	1($\geq 25^\circ$)	林地	9.32	户育乡	
284	5331020296	云南省	德宏州	瑞丽市	533102	1($\geq 25^\circ$)	林地	9.07	勐卯街道	
285	5331020297	云南省	德宏州	瑞丽市	533102	1($\geq 25^\circ$)	林地	33.05	勐秀乡	
286	5331020298	云南省	德宏州	瑞丽市	533102	1($\geq 25^\circ$)	林地	25.02	勐秀乡	
287	5331020299	云南省	德宏州	瑞丽市	533102	1($\geq 25^\circ$)	林地	7.72	户育乡	
288	5331020300	云南省	德宏州	瑞丽市	533102	1($\geq 25^\circ$)	林地	9.32	户育乡	
289	5331020301	云南省	德宏州	瑞丽市	533102	1($\geq 25^\circ$)	林地	7.33	户育乡	
290	5331020302	云南省	德宏州	瑞丽市	533102	1($\geq 25^\circ$)	林地	84.45	勐秀乡	
291	5331020303	云南省	德宏州	瑞丽市	533102	1($\geq 25^\circ$)	林地	9.40	勐卯街道	
292	5331020304	云南省	德宏州	瑞丽市	533102	1($\geq 25^\circ$)	林地	34.68	勐卯街道	
293	5331020305	云南省	德宏州	瑞丽市	533102	1($\geq 25^\circ$)	林地	10.52	勐秀乡、户育乡	
294	5331020306	云南省	德宏州	瑞丽市	533102	1($\geq 25^\circ$)	林地	12.66	户育乡	
295	5331020307	云南省	德宏州	瑞丽市	533102	1($\geq 25^\circ$)	林地	113.44	勐秀乡、户育乡	
296	5331020308	云南省	德宏州	瑞丽市	533102	1($\geq 25^\circ$)	林地	12.68	勐卯街道	

瑞丽市禁止开垦陡坡地范围划定报告

序号	图斑编号	省	市(州)	县(市)	县(市)行政区划	坡度级别	土地利用类	面积(公顷)	乡镇(街道)	备注
297	5331020309	云南省	德宏州	瑞丽市	533102	1($\geq 25^\circ$)	林地	5.06	勐卯街道	
298	5331020310	云南省	德宏州	瑞丽市	533102	1($\geq 25^\circ$)	林地	10.73	勐秀乡	
299	5331020311	云南省	德宏州	瑞丽市	533102	1($\geq 25^\circ$)	林地	66.68	勐秀乡	
300	5331020312	云南省	德宏州	瑞丽市	533102	1($\geq 25^\circ$)	林地	5.95	户育乡	
301	5331020313	云南省	德宏州	瑞丽市	533102	1($\geq 25^\circ$)	林地	29.56	勐秀乡、户育乡	
302	5331020314	云南省	德宏州	瑞丽市	533102	1($\geq 25^\circ$)	林地	155.74	勐秀乡、户育乡	
303	5331020315	云南省	德宏州	瑞丽市	533102	1($\geq 25^\circ$)	林地	134.03	勐秀乡、户育乡	
304	5331020316	云南省	德宏州	瑞丽市	533102	1($\geq 25^\circ$)	林地	6.21	勐秀乡	
305	5331020317	云南省	德宏州	瑞丽市	533102	1($\geq 25^\circ$)	林地	7.22	勐卯街道	
306	5331020318	云南省	德宏州	瑞丽市	533102	1($\geq 25^\circ$)	林地	15.50	勐秀乡	
307	5331020319	云南省	德宏州	瑞丽市	533102	1($\geq 25^\circ$)	林地	155.09	勐秀乡、户育乡	
308	5331020320	云南省	德宏州	瑞丽市	533102	1($\geq 25^\circ$)	林地	22.11	勐卯街道	
309	5331020321	云南省	德宏州	瑞丽市	533102	1($\geq 25^\circ$)	林地	41.86	户育乡	
310	5331020322	云南省	德宏州	瑞丽市	533102	1($\geq 25^\circ$)	林地	8.69	户育乡	
311	5331020323	云南省	德宏州	瑞丽市	533102	1($\geq 25^\circ$)	林地	5.28	户育乡	
312	5331020324	云南省	德宏州	瑞丽市	533102	1($\geq 25^\circ$)	林地	6.04	勐卯街道	
313	5331020325	云南省	德宏州	瑞丽市	533102	1($\geq 25^\circ$)	林地	11.60	勐秀乡、户育乡	
314	5331020326	云南省	德宏州	瑞丽市	533102	1($\geq 25^\circ$)	林地	11.29	勐卯街道	
315	5331020327	云南省	德宏州	瑞丽市	533102	1($\geq 25^\circ$)	林地	6.50	勐卯街道	
316	5331020328	云南省	德宏州	瑞丽市	533102	1($\geq 25^\circ$)	林地	11.31	勐秀乡	
317	5331020329	云南省	德宏州	瑞丽市	533102	1($\geq 25^\circ$)	林地	337.52	户育乡	
318	5331020330	云南省	德宏州	瑞丽市	533102	1($\geq 25^\circ$)	林地	17.74	户育乡	
319	5331020331	云南省	德宏州	瑞丽市	533102	1($\geq 25^\circ$)	林地	8.02	户育乡	
320	5331020332	云南省	德宏州	瑞丽市	533102	1($\geq 25^\circ$)	林地	6.03	户育乡	
321	5331020333	云南省	德宏州	瑞丽市	533102	1($\geq 25^\circ$)	林地	29.44	户育乡	
322	5331020334	云南省	德宏州	瑞丽市	533102	1($\geq 25^\circ$)	林地	7.96	勐秀乡	
323	5331020335	云南省	德宏州	瑞丽市	533102	1($\geq 25^\circ$)	林地	5.59	勐秀乡	

瑞丽市禁止开垦陡坡地范围划定报告

序号	图斑编号	省	市(州)	县(市)	县(市)行政区划	坡度级别	土地利用类	面积(公顷)	乡镇(街道)	备注
324	5331020336	云南省	德宏州	瑞丽市	533102	1($\geq 25^\circ$)	林地	11.75	户育乡	
325	5331020337	云南省	德宏州	瑞丽市	533102	1($\geq 25^\circ$)	林地	9.03	户育乡	
326	5331020338	云南省	德宏州	瑞丽市	533102	1($\geq 25^\circ$)	林地	16.03	户育乡	
327	5331020339	云南省	德宏州	瑞丽市	533102	1($\geq 25^\circ$)	林地	5.03	勐秀乡	
328	5331020340	云南省	德宏州	瑞丽市	533102	1($\geq 25^\circ$)	林地	5.72	户育乡	
329	5331020342	云南省	德宏州	瑞丽市	533102	1($\geq 25^\circ$)	林地	7.87	户育乡	
330	5331020343	云南省	德宏州	瑞丽市	533102	1($\geq 25^\circ$)	林地	41.09	勐秀乡、户育乡	
331	5331020344	云南省	德宏州	瑞丽市	533102	1($\geq 25^\circ$)	林地	6.12	户育乡	
332	5331020345	云南省	德宏州	瑞丽市	533102	1($\geq 25^\circ$)	林地	22.36	户育乡	
333	5331020346	云南省	德宏州	瑞丽市	533102	1($\geq 25^\circ$)	林地	15.31	户育乡	
334	5331020347	云南省	德宏州	瑞丽市	533102	1($\geq 25^\circ$)	林地	34.39	户育乡	
335	5331020348	云南省	德宏州	瑞丽市	533102	1($\geq 25^\circ$)	林地	10.58	户育乡	
336	5331020349	云南省	德宏州	瑞丽市	533102	1($\geq 25^\circ$)	林地	19.39	户育乡	
337	5331020350	云南省	德宏州	瑞丽市	533102	1($\geq 25^\circ$)	林地	301.87	户育乡	
338	5331020351	云南省	德宏州	瑞丽市	533102	1($\geq 25^\circ$)	林地	7.08	勐秀乡、户育乡	
339	5331020352	云南省	德宏州	瑞丽市	533102	1($\geq 25^\circ$)	林地	5.36	户育乡	
340	5331020353	云南省	德宏州	瑞丽市	533102	1($\geq 25^\circ$)	林地	9.79	户育乡	
341	5331020354	云南省	德宏州	瑞丽市	533102	1($\geq 25^\circ$)	林地	7.31	户育乡	
342	5331020355	云南省	德宏州	瑞丽市	533102	1($\geq 25^\circ$)	林地	8.20	勐秀乡	
343	5331020357	云南省	德宏州	瑞丽市	533102	1($\geq 25^\circ$)	林地	6.73	户育乡	
344	5331020358	云南省	德宏州	瑞丽市	533102	1($\geq 25^\circ$)	林地	17.88	户育乡	
345	5331020359	云南省	德宏州	瑞丽市	533102	1($\geq 25^\circ$)	林地	41.83	户育乡	
346	5331020360	云南省	德宏州	瑞丽市	533102	1($\geq 25^\circ$)	林地	16.98	勐秀乡、户育乡	
347	5331020361	云南省	德宏州	瑞丽市	533102	1($\geq 25^\circ$)	林地	22.17	户育乡	
348	5331020362	云南省	德宏州	瑞丽市	533102	1($\geq 25^\circ$)	林地	12.35	户育乡	
349	5331020363	云南省	德宏州	瑞丽市	533102	1($\geq 25^\circ$)	林地	5.94	户育乡	
350	5331020364	云南省	德宏州	瑞丽市	533102	1($\geq 25^\circ$)	林地	12.88	户育乡	

瑞丽市禁止开垦陡坡地范围划定报告

序号	图斑编号	省	市(州)	县(市)	县(市)行政区划	坡度级别	土地利用类	面积(公顷)	乡镇(街道)	备注
351	5331020365	云南省	德宏州	瑞丽市	533102	1($\geq 25^\circ$)	林地	7.33	户育乡	
352	5331020366	云南省	德宏州	瑞丽市	533102	1($\geq 25^\circ$)	林地	33.69	户育乡	
353	5331020367	云南省	德宏州	瑞丽市	533102	1($\geq 25^\circ$)	林地	13.16	户育乡	
354	5331020368	云南省	德宏州	瑞丽市	533102	1($\geq 25^\circ$)	林地	7.61	户育乡	
355	5331020369	云南省	德宏州	瑞丽市	533102	1($\geq 25^\circ$)	林地	9.30	户育乡	
356	5331020370	云南省	德宏州	瑞丽市	533102	1($\geq 25^\circ$)	林地	5.27	户育乡	
357	5331020371	云南省	德宏州	瑞丽市	533102	1($\geq 25^\circ$)	林地	7.88	户育乡	
358	5331020372	云南省	德宏州	瑞丽市	533102	1($\geq 25^\circ$)	林地	7.78	户育乡	
359	5331020373	云南省	德宏州	瑞丽市	533102	1($\geq 25^\circ$)	林地	5.61	户育乡	
360	5331020374	云南省	德宏州	瑞丽市	533102	1($\geq 25^\circ$)	林地	17.29	户育乡	
361	5331020375	云南省	德宏州	瑞丽市	533102	1($\geq 25^\circ$)	林地	56.72	户育乡	
362	5331020376	云南省	德宏州	瑞丽市	533102	1($\geq 25^\circ$)	林地	5.72	户育乡	
363	5331020377	云南省	德宏州	瑞丽市	533102	1($\geq 25^\circ$)	林地	25.63	户育乡	
364	5331020378	云南省	德宏州	瑞丽市	533102	1($\geq 25^\circ$)	林地	122.37	户育乡	
365	5331020379	云南省	德宏州	瑞丽市	533102	1($\geq 25^\circ$)	林地	22.23	户育乡	
366	5331020380	云南省	德宏州	瑞丽市	533102	1($\geq 25^\circ$)	林地	5.38	户育乡	
367	5331020381	云南省	德宏州	瑞丽市	533102	1($\geq 25^\circ$)	林地	6.53	户育乡	
368	5331020382	云南省	德宏州	瑞丽市	533102	1($\geq 25^\circ$)	林地	18.14	户育乡	
369	5331020383	云南省	德宏州	瑞丽市	533102	1($\geq 25^\circ$)	林地	7.95	户育乡	
370	5331020384	云南省	德宏州	瑞丽市	533102	1($\geq 25^\circ$)	林地	9.40	户育乡	
371	5331020385	云南省	德宏州	瑞丽市	533102	1($\geq 25^\circ$)	林地	12.87	户育乡	
372	5331020386	云南省	德宏州	瑞丽市	533102	1($\geq 25^\circ$)	林地	6.76	户育乡	
373	5331020387	云南省	德宏州	瑞丽市	533102	1($\geq 25^\circ$)	林地	40.05	户育乡	
374	5331020388	云南省	德宏州	瑞丽市	533102	1($\geq 25^\circ$)	林地	14.10	户育乡	
375	5331020389	云南省	德宏州	瑞丽市	533102	1($\geq 25^\circ$)	林地	32.76	户育乡	
376	5331020390	云南省	德宏州	瑞丽市	533102	1($\geq 25^\circ$)	林地	6.98	户育乡	
377	5331020391	云南省	德宏州	瑞丽市	533102	1($\geq 25^\circ$)	林地	34.30	户育乡	

瑞丽市禁止开垦陡坡地范围划定报告

序号	图斑编号	省	市(州)	县(市)	县(市)行政区划	坡度级别	土地利用类	面积(公顷)	乡镇(街道)	备注
378	5331020392	云南省	德宏州	瑞丽市	533102	1($\geq 25^\circ$)	林地	15.85	户育乡	
379	5331020393	云南省	德宏州	瑞丽市	533102	1($\geq 25^\circ$)	林地	14.77	户育乡	
380	5331020394	云南省	德宏州	瑞丽市	533102	1($\geq 25^\circ$)	林地	10.54	户育乡	
381	5331020395	云南省	德宏州	瑞丽市	533102	1($\geq 25^\circ$)	林地	5.87	户育乡	
382	5331020396	云南省	德宏州	瑞丽市	533102	1($\geq 25^\circ$)	林地	6.92	户育乡	
383	5331020397	云南省	德宏州	瑞丽市	533102	1($\geq 25^\circ$)	林地	18.71	户育乡	
384	5331020398	云南省	德宏州	瑞丽市	533102	1($\geq 25^\circ$)	林地	7.47	户育乡	
385	5331020399	云南省	德宏州	瑞丽市	533102	1($\geq 25^\circ$)	林地	12.94	户育乡	
386	5331020400	云南省	德宏州	瑞丽市	533102	1($\geq 25^\circ$)	林地	6.50	户育乡	
387	5331020401	云南省	德宏州	瑞丽市	533102	1($\geq 25^\circ$)	林地	6.17	户育乡	
388	5331020402	云南省	德宏州	瑞丽市	533102	1($\geq 25^\circ$)	林地	6.45	户育乡	
389	5331020403	云南省	德宏州	瑞丽市	533102	1($\geq 25^\circ$)	林地	9.39	户育乡	
390	5331020405	云南省	德宏州	瑞丽市	533102	1($\geq 25^\circ$)	林地	14.97	户育乡	
391	5331020406	云南省	德宏州	瑞丽市	533102	1($\geq 25^\circ$)	林地	69.10	户育乡	
392	5331020408	云南省	德宏州	瑞丽市	533102	1($\geq 25^\circ$)	林地	15.34	户育乡	
393	5331020409	云南省	德宏州	瑞丽市	533102	1($\geq 25^\circ$)	林地	5.34	户育乡	
394	5331020410	云南省	德宏州	瑞丽市	533102	1($\geq 25^\circ$)	林地	8.39	户育乡	
395	5331020411	云南省	德宏州	瑞丽市	533102	1($\geq 25^\circ$)	林地	5.92	户育乡	
396	5331020412	云南省	德宏州	瑞丽市	533102	1($\geq 25^\circ$)	林地	41.73	户育乡	
397	5331020413	云南省	德宏州	瑞丽市	533102	1($\geq 25^\circ$)	林地	14.82	户育乡	
398	5331020414	云南省	德宏州	瑞丽市	533102	1($\geq 25^\circ$)	林地	9.38	户育乡	
399	5331020415	云南省	德宏州	瑞丽市	533102	1($\geq 25^\circ$)	林地	7.52	户育乡	
400	5331020416	云南省	德宏州	瑞丽市	533102	1($\geq 25^\circ$)	林地	13.33	户育乡	
401	5331020417	云南省	德宏州	瑞丽市	533102	1($\geq 25^\circ$)	林地	5.51	户育乡	
402	5331020418	云南省	德宏州	瑞丽市	533102	1($\geq 25^\circ$)	林地	27.32	户育乡	
403	5331020419	云南省	德宏州	瑞丽市	533102	1($\geq 25^\circ$)	林地	6.41	户育乡	
404	5331020420	云南省	德宏州	瑞丽市	533102	1($\geq 25^\circ$)	林地	6.52	户育乡	

瑞丽市禁止开垦陡坡地范围划定报告

序号	图斑编号	省	市(州)	县(市)	县(市)行政区划	坡度级别	土地利用类	面积(公顷)	乡镇(街道)	备注
405	5331020421	云南省	德宏州	瑞丽市	533102	1($\geq 25^\circ$)	林地	11.08	户育乡	
406	5331020422	云南省	德宏州	瑞丽市	533102	1($\geq 25^\circ$)	林地	12.89	户育乡	
407	5331020423	云南省	德宏州	瑞丽市	533102	1($\geq 25^\circ$)	林地	55.66	户育乡	
408	5331020424	云南省	德宏州	瑞丽市	533102	1($\geq 25^\circ$)	林地	35.28	户育乡	
409	5331020425	云南省	德宏州	瑞丽市	533102	1($\geq 25^\circ$)	林地	16.10	户育乡	
410	5331020426	云南省	德宏州	瑞丽市	533102	1($\geq 25^\circ$)	林地	5.99	户育乡	
411	5331020427	云南省	德宏州	瑞丽市	533102	1($\geq 25^\circ$)	林地	17.77	户育乡	
412	5331020428	云南省	德宏州	瑞丽市	533102	1($\geq 25^\circ$)	林地	13.51	户育乡	
413	5331020429	云南省	德宏州	瑞丽市	533102	1($\geq 25^\circ$)	林地	11.20	户育乡	
414	5331020430	云南省	德宏州	瑞丽市	533102	1($\geq 25^\circ$)	林地	17.47	户育乡	
415	5331020431	云南省	德宏州	瑞丽市	533102	1($\geq 25^\circ$)	林地	5.15	户育乡	
416	5331020432	云南省	德宏州	瑞丽市	533102	1($\geq 25^\circ$)	林地	14.06	户育乡	
417	5331020433	云南省	德宏州	瑞丽市	533102	1($\geq 25^\circ$)	林地	25.12	户育乡、姐相乡	
418	5331020434	云南省	德宏州	瑞丽市	533102	1($\geq 25^\circ$)	林地	12.33	户育乡	
419	5331020435	云南省	德宏州	瑞丽市	533102	1($\geq 25^\circ$)	林地	45.76	户育乡	
420	5331020436	云南省	德宏州	瑞丽市	533102	1($\geq 25^\circ$)	林地	17.28	户育乡	
421	5331020437	云南省	德宏州	瑞丽市	533102	1($\geq 25^\circ$)	林地	15.26	户育乡	
422	5331020438	云南省	德宏州	瑞丽市	533102	1($\geq 25^\circ$)	林地	21.54	户育乡	
423	5331020439	云南省	德宏州	瑞丽市	533102	1($\geq 25^\circ$)	林地	9.87	户育乡	
424	5331020440	云南省	德宏州	瑞丽市	533102	1($\geq 25^\circ$)	林地	8.28	户育乡	
425	5331020441	云南省	德宏州	瑞丽市	533102	1($\geq 25^\circ$)	林地	8.72	户育乡	
426	5331020443	云南省	德宏州	瑞丽市	533102	1($\geq 25^\circ$)	林地	6.39	户育乡	
427	5331020445	云南省	德宏州	瑞丽市	533102	1($\geq 25^\circ$)	林地	12.25	户育乡	
428	5331020446	云南省	德宏州	瑞丽市	533102	1($\geq 25^\circ$)	林地	12.40	弄岛镇	
429	5331020447	云南省	德宏州	瑞丽市	533102	1($\geq 25^\circ$)	林地	8.76	户育乡	
430	5331020448	云南省	德宏州	瑞丽市	533102	1($\geq 25^\circ$)	林地	159.86	户育乡	
431	5331020449	云南省	德宏州	瑞丽市	533102	1($\geq 25^\circ$)	林地	14.37	户育乡	

瑞丽市禁止开垦陡坡地范围划定报告

序号	图斑编号	省	市(州)	县(市)	县(市)行政区划	坡度级别	土地利用类	面积(公顷)	乡镇(街道)	备注
432	5331020450	云南省	德宏州	瑞丽市	533102	1($\geq 25^\circ$)	林地	7.13	户育乡	
433	5331020451	云南省	德宏州	瑞丽市	533102	1($\geq 25^\circ$)	林地	7.21	户育乡	
434	5331020452	云南省	德宏州	瑞丽市	533102	1($\geq 25^\circ$)	林地	6.41	户育乡	
435	5331020453	云南省	德宏州	瑞丽市	533102	1($\geq 25^\circ$)	林地	9.51	弄岛镇	
436	5331020454	云南省	德宏州	瑞丽市	533102	1($\geq 25^\circ$)	林地	23.59	户育乡	
437	5331020455	云南省	德宏州	瑞丽市	533102	1($\geq 25^\circ$)	林地	36.85	弄岛镇	
438	5331020456	云南省	德宏州	瑞丽市	533102	1($\geq 25^\circ$)	林地	6.22	弄岛镇	
439	5331020457	云南省	德宏州	瑞丽市	533102	1($\geq 25^\circ$)	林地	8.84	弄岛镇	
440	5331020458	云南省	德宏州	瑞丽市	533102	1($\geq 25^\circ$)	林地	12.19	弄岛镇	
441	5331020459	云南省	德宏州	瑞丽市	533102	1($\geq 25^\circ$)	林地	23.88	弄岛镇	
442	5331020460	云南省	德宏州	瑞丽市	533102	1($\geq 25^\circ$)	林地	17.49	弄岛镇	
443	5331020461	云南省	德宏州	瑞丽市	533102	1($\geq 25^\circ$)	林地	590.45	弄岛镇	
444	5331020462	云南省	德宏州	瑞丽市	533102	1($\geq 25^\circ$)	林地	40.77	户育乡	
445	5331020463	云南省	德宏州	瑞丽市	533102	1($\geq 25^\circ$)	林地	5.14	弄岛镇	
446	5331020464	云南省	德宏州	瑞丽市	533102	1($\geq 25^\circ$)	林地	27.96	弄岛镇	
447	5331020465	云南省	德宏州	瑞丽市	533102	1($\geq 25^\circ$)	林地	45.50	弄岛镇	
448	5331020466	云南省	德宏州	瑞丽市	533102	1($\geq 25^\circ$)	林地	6.94	户育乡	
449	5331020467	云南省	德宏州	瑞丽市	533102	1($\geq 25^\circ$)	林地	13.42	弄岛镇	
450	5331020468	云南省	德宏州	瑞丽市	533102	1($\geq 25^\circ$)	林地	8.34	弄岛镇	
451	5331020469	云南省	德宏州	瑞丽市	533102	1($\geq 25^\circ$)	林地	7.53	弄岛镇	
452	5331020470	云南省	德宏州	瑞丽市	533102	1($\geq 25^\circ$)	林地	10.77	户育乡	
453	5331020471	云南省	德宏州	瑞丽市	533102	1($\geq 25^\circ$)	林地	6.06	弄岛镇	
454	5331020472	云南省	德宏州	瑞丽市	533102	1($\geq 25^\circ$)	林地	11.63	弄岛镇	
455	5331020473	云南省	德宏州	瑞丽市	533102	1($\geq 25^\circ$)	林地	8.60	户育乡	
456	5331020474	云南省	德宏州	瑞丽市	533102	1($\geq 25^\circ$)	林地	10.25	户育乡	
457	5331020475	云南省	德宏州	瑞丽市	533102	1($\geq 25^\circ$)	林地	9.65	户育乡	
458	5331020476	云南省	德宏州	瑞丽市	533102	1($\geq 25^\circ$)	林地	16.27	弄岛镇	

瑞丽市禁止开垦陡坡地范围划定报告

序号	图斑编号	省	市(州)	县(市)	县(市)行政区划	坡度级别	土地利用类	面积(公顷)	乡镇(街道)	备注
459	5331020477	云南省	德宏州	瑞丽市	533102	1($\geq 25^\circ$)	林地	5.01	弄岛镇	
460	5331020478	云南省	德宏州	瑞丽市	533102	1($\geq 25^\circ$)	林地	18.75	弄岛镇	
461	5331020479	云南省	德宏州	瑞丽市	533102	1($\geq 25^\circ$)	林地	5.38	弄岛镇	
462	5331020480	云南省	德宏州	瑞丽市	533102	1($\geq 25^\circ$)	林地	6.94	弄岛镇	
463	5331020481	云南省	德宏州	瑞丽市	533102	1($\geq 25^\circ$)	林地	32.24	弄岛镇	
464	5331020482	云南省	德宏州	瑞丽市	533102	1($\geq 25^\circ$)	林地	13.30	弄岛镇	
465	5331020483	云南省	德宏州	瑞丽市	533102	1($\geq 25^\circ$)	林地	6.76	弄岛镇	
466	5331020484	云南省	德宏州	瑞丽市	533102	1($\geq 25^\circ$)	林地	7.12	弄岛镇	
467	5331020485	云南省	德宏州	瑞丽市	533102	1($\geq 25^\circ$)	林地	16.84	弄岛镇	
468	5331020486	云南省	德宏州	瑞丽市	533102	1($\geq 25^\circ$)	林地	9.09	户育乡	
469	5331020487	云南省	德宏州	瑞丽市	533102	1($\geq 25^\circ$)	林地	9.77	户育乡、弄岛镇	
470	5331020488	云南省	德宏州	瑞丽市	533102	1($\geq 25^\circ$)	林地	12.71	弄岛镇	
471	5331020489	云南省	德宏州	瑞丽市	533102	1($\geq 25^\circ$)	林地	20.98	弄岛镇	
472	5331020490	云南省	德宏州	瑞丽市	533102	1($\geq 25^\circ$)	林地	12.88	弄岛镇	
473	5331020491	云南省	德宏州	瑞丽市	533102	1($\geq 25^\circ$)	林地	6.15	户育乡	
474	5331020492	云南省	德宏州	瑞丽市	533102	1($\geq 25^\circ$)	林地	17.66	弄岛镇	
475	5331020493	云南省	德宏州	瑞丽市	533102	1($\geq 25^\circ$)	林地	9.02	弄岛镇	
476	5331020494	云南省	德宏州	瑞丽市	533102	1($\geq 25^\circ$)	林地	49.71	弄岛镇	
477	5331020495	云南省	德宏州	瑞丽市	533102	1($\geq 25^\circ$)	林地	10.56	弄岛镇	
478	5331020496	云南省	德宏州	瑞丽市	533102	1($\geq 25^\circ$)	林地	11.40	弄岛镇	
479	5331020497	云南省	德宏州	瑞丽市	533102	1($\geq 25^\circ$)	林地	6.29	弄岛镇	
480	5331020498	云南省	德宏州	瑞丽市	533102	1($\geq 25^\circ$)	林地	8.25	弄岛镇	
481	5331020500	云南省	德宏州	瑞丽市	533102	1($\geq 25^\circ$)	林地	6.91	弄岛镇	
482	5331020501	云南省	德宏州	瑞丽市	533102	1($\geq 25^\circ$)	林地	11.50	弄岛镇	
483	5331020502	云南省	德宏州	瑞丽市	533102	1($\geq 25^\circ$)	林地	9.26	弄岛镇	
484	5331020504	云南省	德宏州	瑞丽市	533102	1($\geq 25^\circ$)	林地	8.10	弄岛镇	
485	5331020505	云南省	德宏州	瑞丽市	533102	1($\geq 25^\circ$)	林地	6.39	弄岛镇	

5.2 附图

附图 1 云南省德宏州瑞丽市禁止开垦坡度分布图

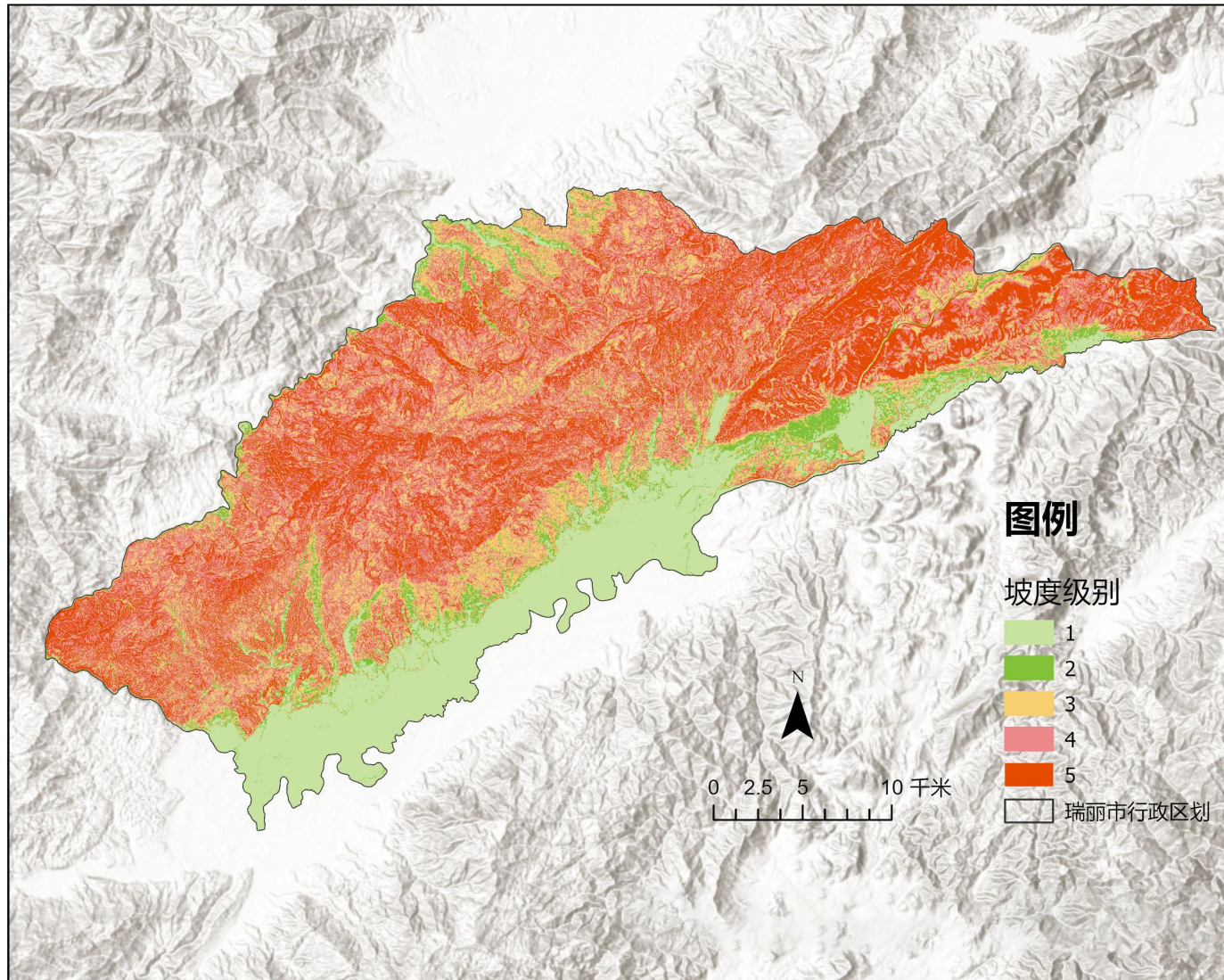

附图 2 云南省德宏州瑞丽市林地、草地、裸土地分布图

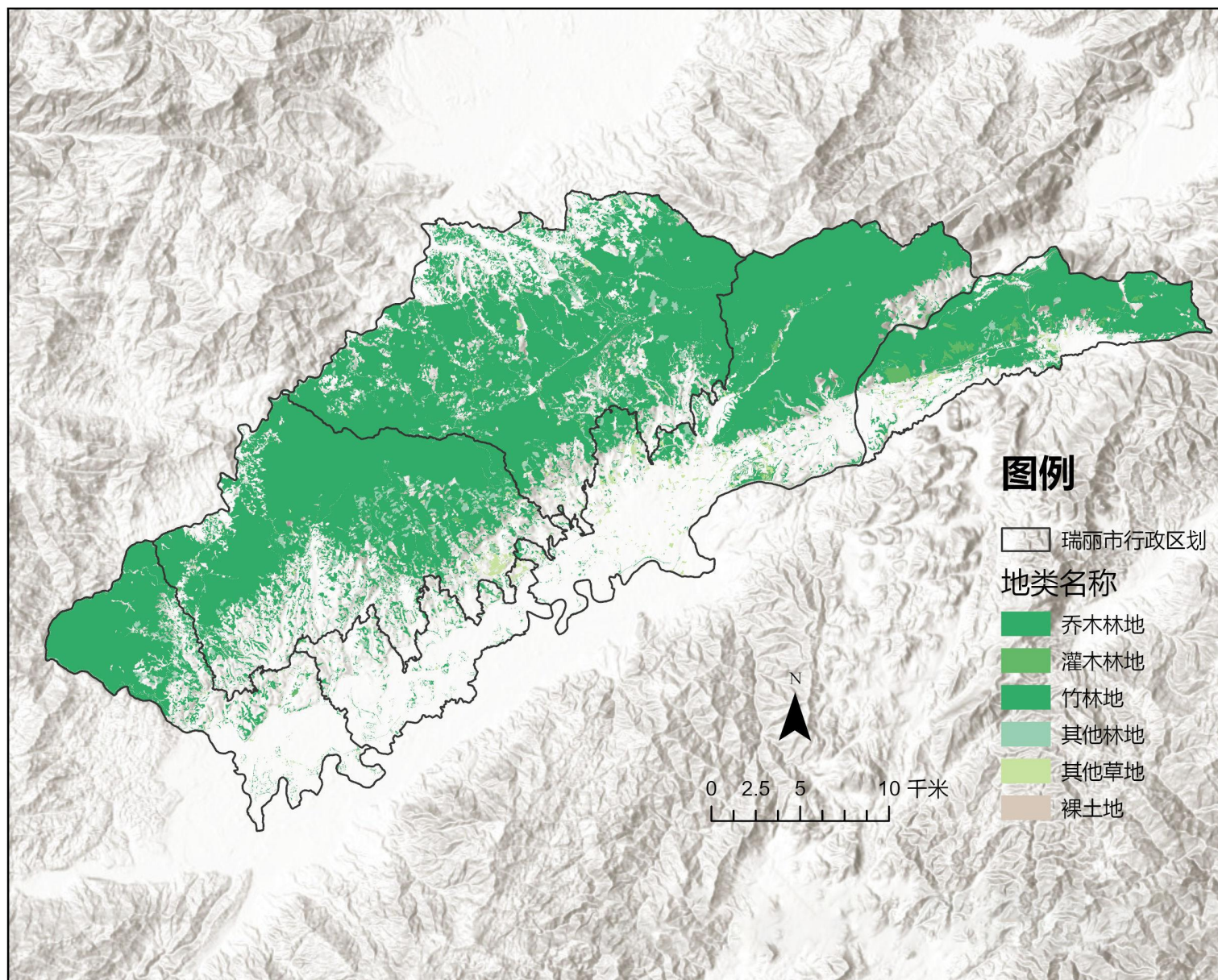

附图 3 云南省德宏州瑞丽市禁止开垦陡坡地范围分布图

