瑞丽市行政审批局 阳光政务信息

瑞丽沿边产业园畹町畹江片区道路及管网基础设施建设项目规划批前公示

项目简介

项目名称：瑞丽沿边产业园畹町畹江片区道路及管网基础设施建设项目

项目简介：由瑞丽市畹町边境经济合作区管理委员会投资建设的瑞丽沿边产业园畹町畹江片区道路及管网基础设施建设项目，建设改造畹江路A、B、C三段道路，总长2364.556 米，其中：A 段道路长983.721 米，宽8 米，对道路给排水工程及交通工程进行改造；B 段道路长695.666 米，道路宽由11 米扩至21 米，建设道路工程、交通工程、给排水工程、电气工程等；C 段道路长685.179米，宽11 米，对道路排水工程及交通工程进行改造；新建水产品集散中心配套道路，长262.058 米，宽16 米，主要建设道路工程、交通工程、给排水工程、电力工程等。建设雨水管8151 米，污水排水管21779 米，一体化污水提升泵站2套，以及雨水井、污水井等附属设施。。项目预计总投资12251.51万元。

规划审批事项：建设工程规划许可证。

规划公示内容：总平面布置图、断面图。

规划公示日期：2026年4月2日-2026年4月15日

若对公示内容有何意见、建议请拨打电话：6995160

规划公示地点：瑞丽市行政审批局、项目施工现场

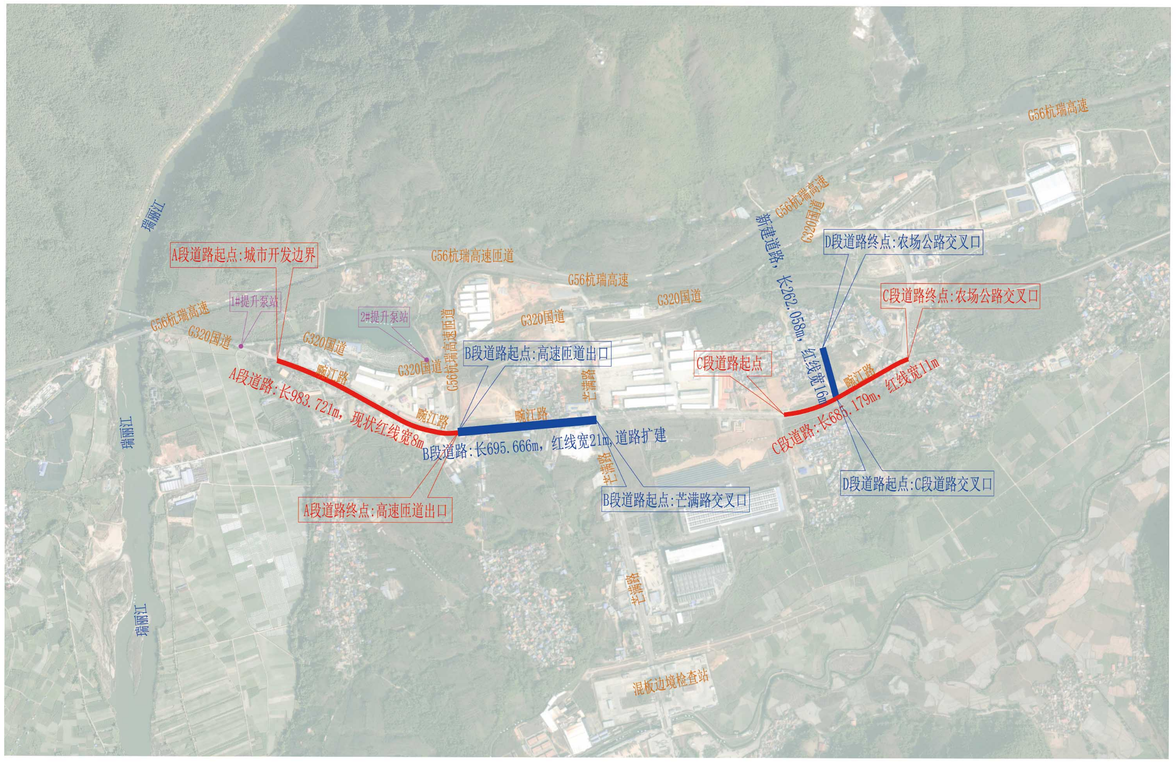

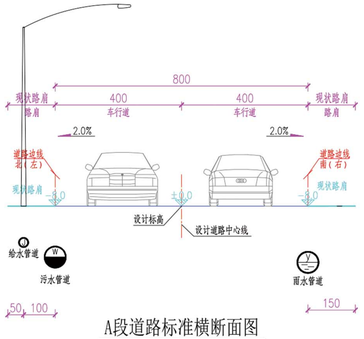

A段道路标准横断面图
1:100

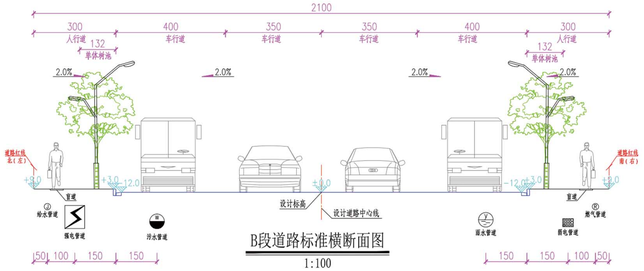

B段道路标准横断面图
1:100

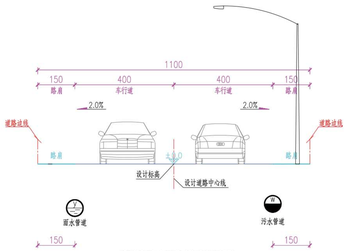

C段道路标准横断面图
1:100

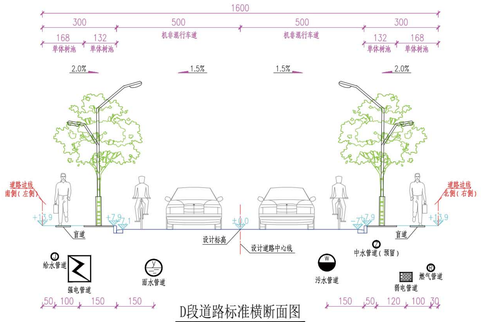

D段道路标准横断面图
1:100